

alpenverein
gmunden



**SOMMER
2023**

TOURENPROGRAMM
KURSE UND LEHRGÄNGE
RÜCKBLICK
JUGEND/KLETTERN

LIEBE BERGFREUND:INNEN,

der Bergsommer steht vor der Tür und wir blicken den langen und warmen Tagen entgegen. Leider war die vergangene Wintersaison von Wetter- und Schneeverhältnissen geprägt, die nicht optimal waren. Umso wertvoller war das vorbereitende **LawinenUpdate** mit Michael Larcher im Dezember. Wir haben uns als Verein sehr über das gut gefüllte Stadttheater gefreut, in dem Michael mit inzwischen schon legendärem Enthusiasmus aktuelles Wissen rund um Lawinen an das interessierte Publikum weitergab.

Im vergangenen Herbst feierten **Sandra und Gerald Auinger** ihr **20-jähriges Jubiläum** als Wirtsleute auf der **Gmundner Hütte**. Wir gratulieren herzlich und freuen uns auf viele weitere Jahre der Zusammenarbeit. Hinter den Kulissen läuft seit einiger Zeit die Planung für die Erweiterung der **Wasseranlage**, die nächstes Jahr realisiert werden soll. Vielen von Euch werden die zunehmenden Berichte über Wasserknappheit auf einigen Hütten in den Medien aufgefallen sein. Um auf unserer Hütte auch in Zeiten des fortschreitenden Klimawandels einen weiterhin reibungslosen Betrieb zu gewährleisten, ergreifen wir die hierzu notwendigen Maßnahmen. Bedanken

möchte ich mich bei **Andreas Mattiscek und Fritz Wallner** für die vielen Vorbereitungsarbeiten.

In den vergangenen Monaten wurde seitens der Stadtgemeinde an einer Verbesserung der Verkehrssituation in der Traunsteinstraße gearbeitet. Gemeinsam mit den Naturfreunden und den Wirtsleuten konnten wir uns einbringen und einige Verbesserungen für Bergsteiger:innen und Erholungssuchende erreichen, wie etwa die Gratisnutzung des Shuttlebusses mit dem Klimaticket. Ich hoffe auf weitere konstruktive Gespräche, da durch die Stadtentwicklung die Notwendigkeit weiterer Anpassungen im Raum steht.

Unsere **Hauptversammlung** und die **Wahlen im April** haben bereits stattgefunden, wenn Ihr dieses Heft in den Händen hält. Ein Bericht dazu folgt im Herbst. Enden möchte ich mit dem Dank an alle Funktionär:innen und Unterstützer:innen, die im Bereich der Wege, der Jugend, im Alpineteam und mit administrativen Arbeiten im Hintergrund wie der Mitglieder:innenverwaltung mit vielen Stunden den Bestand eines Vereins in unserer Größenordnung mit mittlerweile über 3.000 (!) Mitglieder:innen ermöglichen.

Ich freue mich, Euch mit dem vorliegenden Programm wieder eine große Vielfalt an Vereinsaktivitäten anbieten zu können, sei es, um gemeinsame Stunden in den Bergen zu verbringen oder bei den Kursen und insbesondere anspruchsvolleren Touren sichere Techniken und Verhaltensweisen zu erlernen.

Ich wünsche Euch allen einen schönen und unfallfreien Bergsommer!



Euer

Andreas Hengstberger

Obmann Alpenverein Gmunden

WEGESANIERUNG KAISERWEG

Einer unserer Wegwarte – Sigi Oberauer – hat heuer vor, beim Kaiserweg (Weg Nr. 837) die Seilsicherung im Bereich weißer Ofen / Ofenhöhe zu reparieren bzw. zu erneuern. Der genaue Umfang wird sich erst zeigen, aber letztes Jahr waren drei Stifte etwas locker. Mal schauen, ob es eine Reparatur wird, oder alles neu gemacht werden muss.



SO ERREICHT IHR UNS



Der Vorstand des Alpenvereins Gmunden begrüßt alle neuen Alpenvereins-Mitglieder!

OBBMANN:

Andreas Hengstberger
+43 676 / 5134018
andi@alpenvereingmunden.at

Titelfoto: Robert Jäger

Aufgenommen am Weg zum Brunnkogel über Schafluckensteig in Richtung Traunsee schauend.

MITGLIEDSCHAFT

Beitritt, Austritt, Mitgl.-Beitrag, Namens- und Adressänderungen etc.:

Vesna Mazanek
+43 660 / 12 11 305
mitgliederverwaltung@alpenvereingmunden.at

VERLEIH VON

ALPINAUSRÜSTUNG MÖGLICH.

Anfragen 2 Tage vorher an:
verleih@alpenvereingmunden.at
Nähere Infos und Materialliste zu finden auf:
www.alpenverein.at/gmunden

BANKVERBINDUNG FÜR TOURENTEILNAHME

Raiffeisenbank Salzkammergut
IBAN AT39 3451 0000 0953 6772
BIC: RZ00AT2L510

Für sonstige Zahlungen verwenden Sie bitte das jeweils bekannt gegebene Konto!

ALPINE AUSKÜNFTE UND ANMELDUNGEN ZU TOUREN & KURSEN

bitte ausschliesslich bei den jeweiligen Tourenführer:innen. Ihre Telefonnummern findet Ihr auf Seite 4/5.

WWW.ALPENVEREIN.AT/GMUNDEN



FACEBOOK

fb.com/avgmunden



INSTAGRAM

instagram.com/alpenverein_gmunden

TERMINE

auf der Homepage



TOURENPORTAL

alpenvereinaktiv.com



TELEGRAM

t.me/alpenvereingmunden



alpenverein
gmunden



ALPENVEREIN GMUNDEN

Hengstberger Andreas	1. Vorsitzender, staatl. geprüfter Instruktor Hochtouren	0676 / 513 40 18	andi@alpenvereingmunden.at
Ackerl Benjamin	Alpinreferent Stellvertreter, Übungsleiter Sportklettern, Staatl. geprüfter Instruktor Hochtouren	0650 / 60 04 090	benjamin.ackerl@gmail.com
Andersen-Gassner Matthias	Staatl. Geprüfter Skitouren-Instruktor	0650 / 9590590	contact@matthiasgassner.com
Binder Jürgen	Staatl. geprüfter Instruktor Hochtouren	0680 / 20 56 250	kletterafferl@gmx.at
Buchegger Herbert	Staatl. geprüfter Instruktor Skitouren	0660 / 16 76 522	buchy@gmx.at
Drokan Stefan	Staatl. geprüfter Instruktor Wandern	0699 / 81 18 67 25	stefandrokan@gmx.de
Forstner Johanna	Jugendteamleiterin	0664 / 39 34 109	johanna.forstner79@gmail.com
Gerstorfer Gregor	Übungsleiter Skitouren	0664 / 61 51 272	gregor.gerstorfer@gmx.at
Giglleitner Heidi	Staatl. geprüfte Instruktorin Skitouren	0664 / 2603 550	heidi.giglleitner@aon.at
Heizinger Gregor	Staatl. geprüfter Instruktor Klettern-Alpin	0650 / 94 90 949	gre_heizinger@hotmail.com
Hofmair Josef	Staatl. geprüfter Instruktor Snowboardtouren	0650 / 82 74 181	peph@gmx.at
Hüller Tina	Internetbeauftragte	0699 / 17 12 53 64	info@tinahueller.at
Humer Josef	Tourenführer	0699 / 11 502 555	josef_humer@hotmail.com
Jäger Robert	Alpinreferent, staatlich geprüfter Instruktor Skitouren	0676 / 41 95 756	robert.jaeger@inode.at
Kettl Christa	Übungsleiterin Alpinklettern, Sportklettern	0680 / 33 49 782	kettl.christa@live.at
Klidis Patricia	Übungsleiterin Hochtouren	0699 / 10 10 00 19	patricia.klidis@gmail.com
Kreutner Edith	Übungsleiterin Bergwandern	0660 / 147 70 93	
Mattischek Andreas	2. Vorsitzender, Sportkletterreferent, staatl. geprüfter Instruktor Alpinklettern	0650 / 67 41 161	andreas.mattischek@gmx.at
Mazanek Helmut	Staatl. geprüfter Instruktor Hochtouren, Übungsleiter Klettersteige, Schneeschuhwandern	0664 / 750 53 613	helmut.mazanek@gmail.com
Mazanek Vesna	Mitgliederverwaltung, Übungsleiterin Hochtouren, Schneeschuhwandern und Klettersteige	0660 / 12 11 305	vesna.mazanek@gmail.com
Minichmayr Tabea	Jugendmitarbeiterin	0680 / 44 26 618	tm@kisi.at
Moser Theresa	Übungsleiterin Wandern	0664 / 40 21 254	resi.moser@gmx.at
Munninger Susi	3. Vorsitzende, Tourenführerin	0676 / 91 75 410	susi@alpenvereingmunden.at
Ortner Stefan	Finanzreferent, Übungsleiter Bergwandern	0676 / 814 14 20 81	ortner.34510@raiffeisen-ooe.at
Quirchmair Angelika	Übungsleiterin Skitouren	0676 / 88 79 44 01	angelika.quirchmair@gmunden.ooe.gv.at
Rittenschober Christian	Wegereferent	0676 / 84 78 10 580	
Schallauer Claudia	Übungsleiterin Skitouren, Hochtouren, Klettersteig	0650 / 67 09 800	schallauerclaudia@gmail.com
Schild Gerhard	Boulderhallen Referent	0680 / 55 24 510	gerhardschild@gmail.com
Schwarzäugl Thomas	Staatl. geprüfter Instruktor Hochtouren, Skitouren und Skihochtouren, Übungsleiter Alpin-, Sport- und Eisklettern	0664 / 38 31 770	t.schwarzaeugl@abtech.at



Seyr Christian	Jugendteamleiter	0660 / 37 74 515	seyrchristian@gmail.com
Stockhammer Lotte	Jugendmitarbeiterin	0699 / 11062827	lotte.stockhammer@gmail.com
Stückler Karin	Tourenführer-Anwärterin	0699 / 16 07 80 12	karinstueckler1995@gmx.at
Tenschert Michael	Übungsleiter Sportklettern, Skitouren	0676 / 75 88 595	michaeltenschert@yahoo.de
Wallner Friedrich	Hüttenreferent	0699 / 10 72 98 82	wallnerfriedrich@yahoo.de
Wallnöfer Manuel	Übungsleiter Skitouren	0681 / 10 75 31 58	manuelwallnoefer81@gmail.com
Würflinger Karin	Staatl. geprüfte Instruktorin Skitouren	0664 / 75 05 55 03	karin_wuk@gmx.net
Zellinger Daniela	Naturschutzreferentin, Übungsleiterin Bergwandern	0650 / 63 15 755	daniela@alpenvereingmunden.at

ALPENVEREIN LAAKIRCHEN

Bulut Oktay	Tourenführer	0664 / 88 57 87 08	
Dworsky Rudi	Staatl. geprüfter Instruktor Hochtouren	07613 / 43 72	rudolf.dworsky@gmx.net
Eisenberger Markus	Übungsleiter Alpinklettern	0676 / 49 07 580	
Hasenburger Wolfgang	Übungsleiter Hochtouren	0677 / 62 17 89 21	
Huemer Bernd	Übungsleiter Sportklettern, Alpinklettern	0680 / 22 16 612	BerndHu@gmx.at
Huemer Sonja	Übungsleiterin Sportklettern, Alpinklettern	0664 / 32 40 586	sonjahuemer@gmx.at
Kronberger Robert	Staatl. geprüfter Instruktor Wandern	0664 / 73 85 55 29	robert.kronberger@aon.at
Leiss Klaus	Übungsleiter Alpinklettern, Sportklettern	0699 / 10 63 13 27	claus.j.leiss@gmx.at
Neuböck David	Tourenführer Skitouren	0670 / 60 18 886	
Niederhauser Hans	Übungsleiter Skitouren und Bergwandern	0664 / 73 45 07 48	mohn.hans@gmx.at
Pülzl Markus	Übungsleiter Hochtouren	0664 / 60 37 02 82	markus.puelzl@aqotec.com
Sammer Franz	Tourenführer	0664 / 11 06 649	
Schimpl Stephan	Übungsleiter Mountainbike	0664 / 35 04 603	stephan.schimpl@aon.at
Schwarz Henriette	Übungsleiterin Tourenführerin	0650 / 50 66 120	henriette.schwarz@telering.at
Schröder Gerhard	Staatl. geprüfter Instruktor Skitouren	0677 / 63 37 34 96	gerhard.schroeder@gmx.at
Seyr Horst	Staatl. geprüfter Instruktor Skitouren	0699 / 10 84 27 58	horst.seyr@gmx.at
Steindl Klaus	Übungsleiter Sportklettern, Skitouren	0699 / 10 03 69 09	klaussteindl@gmx.at
Wirkert Sebastian	Tourenführer	0670 / 40 39 696	

INFOS VON DER GMUNDNERHÜTTE

Liebe Freund:innen der Gmundnerhütte, wir eröffnen unsere heurige Sommersaison mit **Sonntag, 30. April**, und haben dann durchgehend geöffnet bis einschließlich **26. Oktober**.

Am **Samstag, 24. Juni**, werden wir wieder ein Sonnwendfeuer veranstalten und am **21. und 22. Juli** zeigen wir beim „Kino über den Wolken“ den Film „Die schönste aller Zeiten“.

Informationen zur Hütte findet Ihr außerdem auf unserer Homepage: www.gmundnerhuette.at

Anmeldungen und Reservierungen bitte an: gmundnerhuette@gmx.at oder unter **Tel.: 0699 126 431 90**

Wir freuen uns auf ein Wiedersehen oben am Stein! Gerald, Sandra, Pesef, Ehsan und alle anderen Mitarbeiter:innen.



Hüttenwirt Gerald mit Team



€ 5,-
HÜTTEN-
GUTSCHEIN

bei Kauf eines Shuttle-Bus-Tickets für Hin- und Rückfahrt



WIR MÖCHTEN AUF DIE PARKPLATZSITUATION HINWEISEN:

WÄHREND der Woche kann man mit Ausnahme des Umkehrparkplatzes an allen ausgewiesenen Parkplätzen gratis parken. Zusätzlich besteht die Möglichkeit des Traunsteintaxis unter der Nummer 050 422 1691.

AN WOCHENENDEN / FEIERTAGEN gilt in der ganzen Straße eine 3-stündige Kurzparkzone (bis 15 Uhr)! Es wird empfohlen, den allgemeinen Busshuttle ab dem Seebahnhof zu verwenden oder das letzte Stück auf das Fahrrad umzusteigen.

Wir haben außerdem folgende Änderungen gemeinsam mit der Stadtgemeinde erreicht:

Das Klimaticket ist ab sofort auch für den Shuttle-Bus, der Wander:innen vom Seebahnhof Gmunden zum Umkehrplatz bringt, gültig. Damit können jene, die öffentlich nach Gmunden anreisen wollen, kostenlos an den Fuß des Traunsteins gelangen. Wer beispielsweise aus dem Zentralraum kommt, kann Zug, Straßenbahn und Shuttle-Bus gratis benutzen.

Der Shuttle-Bus fährt auch heuer wieder ab 1. April vom Seebahnhof in Gmunden zum Umkehrplatz. Zwei oder drei Busse, je nach Wetterlage, werden dafür an Wochenenden und Feiertagen eingesetzt. Die einfache Fahrt kostet € 5, Hin- und Rückfahrt € 10. **Neu ist, dass man für ein Hin- und Rückfahrt-Ticket einen Gutschein im Wert von fünf Euro erhält.** Die Gutscheine können in allen Betrieben der Stadt Gmunden oder auf den Hütten rund um und auf dem Traunstein eingelöst werden. Pro Person kostet eine Strecke also de facto nur noch € 2,50. Für Jugendliche bis zum vollendeten 15. Lebensjahr ist der Shuttlebus kostenlos.

Auszug aus OÖN,
Artikel von Gabriel Egger,
22. März 2023



Für vollständigen Artikel
QR-Code scannen!

AUFRUF: MITGLIEDER:INNENBEFRAGUNG FÜR TOURENIDEEN

Liebe AV-Mitglieder:innen! Seit vielen Jahren stellen wir gemeinsam mit unseren Tourenführer:innen zwei Mal im Jahr ein buntgemischtes und unterschiedlichen Anforderungen entsprechendes **Tourenprogramm** zusammen.

Von **A** wie **allgemeine Wandertouren, Abenteurer im Hochgebirge** über **B** wie **Biwaktouren, Climbingaktivitäten** bis hin zu **Schneeschuh- oder Skitouren**, und **Z** wie **ziemlich fordernde Klettersteige!**

Da wir aber besonders in den letzten Jahren einen sehr unterschiedlichen Bedarf daran feststellen, bisweilen mehr als die Hälfte der Touren keinen Anklang bzw. Anmeldungen finden, möchten wir mit heuer einen Versuch starten und Eure Ideen/Meinungen

dazu einholen. Wer also von unseren über 3.000 Mitglieder:innen Anregungen an uns hat, wie wir zukünftig das Programm gestalten könnten/sollten, kann sich gerne unter der Email tourenidee@avgmunden.onmicrosoft.com an uns wenden! Wir werden diese **Ideen sammeln** und unter den Tourenführer:innen besprechen, in welcher Form dies dann umgesetzt werden könnte.

Bitte stets dabei beachten, dass wir eine **ehrenamtliche Tätigkeit** ausführen und somit keinen Ersatz für professionelle Bergführer:innen-Routen bieten!

Wir freuen uns auf Eure Ideen und Anregungen und sind stets bemüht, diese auch umzusetzen.



LAWINENUPDATE VORTRAG MIT MICHAEL LARCHER

Am 14.12.2022 hatten wir fachkundigen Besuch in Gmunden und einen lehrreichen, unterhaltsamen Vortrag über aktuelle Neuerungen rund um das **Thema Lawine** im Stadttheater Gmunden. Der Leiter der Bergsportabteilung des ÖAV - Michael Larcher - machte mit seiner "Lawinen Update" Tour 2022/23 Halt in Gmunden. Die Sektion Gmunden lud Ihre Mitglieder:innen und Interessierte an diesem Abend ins schöne Gmundner Stadttheater zu jeder Menge Information und Unterhaltung rund um das spannende Thema Wintersport und seine Gefahren durch Lawinen ein.

Über 200 Alpinbegeisterte erfreuten sich in schönstem Ambiente an dem über 3 Stunden dauernden Vortrag von Michael Larcher, der mit viel Fachwissen, Erfahrung, Veranschaulichungen und vor allem auch realen Lawinenunfällen aus dem Vorjahr das Publikum in seinen Bann ziehen konnte. Wir hoffen, dass dies nicht sein letzter Tourenstopp bei uns war, und freuen uns auf eine gelungene Fortsetzung in der nächsten Saison!



GUTES BEWAHREN UND NEUE IDEEN AUFGREIFEN

Ein kurzer und niederschlagsarmer Winter ging früh zu Ende, die geringen Schneemengen und der starke Wind an manchen Tagen erschwerten heuer ein ausgeglichenes und umfangreiches Wintertourenprogramm. Nicht nur für uns aus der Sektion Gmundner, sondern für viele Vereine rund um den Alpenhauptkamm! Umso mehr freut es mich, dass dann doch einige Tourenideen guten Anklang fanden, dass Schneeschuh-Gehen nach wie vor attraktiv ist und mehrtägige Aktivitäten bis hin zur Überschreitung hoch im Anmeldekurs stehen.

Darauf wollen wir auch zukünftig weiter setzen, denn einige unserer Tourenführer:innen haben sich über die Jahre eine Stammkundschaft aufgebaut. Zusätzlich haben wir uns im Tourenführer:innen Team verstärkt

(Edith, Angi, Manuel und Matthias), um auch neue Ideen und Ansätze zu verfolgen. Außerdem möchten wir heuer erstmals eure Meinungen und Vorschläge abfragen, was denn zukünftig für unsere Mitglieder:innen und Bergbegeisterte von Interesse sein könnte! Dabei gilt es natürlich stets abzuwägen, was im Rahmen einer ehrenamtlich geführten Tour Sinn macht und möglich ist, ohne die Sicherheit der Gruppe aufs Spiel zu setzen und die Freude an der Bewegung hoch zu halten. Wir sind schon gespannt, wie Euch das heurige Sommerprogramm anspricht, welche Touren gut besucht werden und was möglicherweise zukünftig dazukommt!

Einen schönen Bergsommer allen, die gerne die Natur genießen, wünscht:



euer

Robert Jäger
Alpinreferent



MYTHOS TRAUNSTEIN
DIE AUSSTELLUNG ZUM BERG
IM SEESCHLOSS ORT



BERGDRAMEN ♦ GEHEIMNISSE ♦
ALPINGESCHICHTE

IM SEESCHLOSS ORT ERLEBEN SIE DEN
MYTHOS TRAUNSTEIN UND DIE PACKENDE
HISTORIE DER
GMUNDNER BERGRETTUNG

WWW.MYTHOSTRAUNSTEIN.AT
WWW.SEESSCHLOSS-ORT.AT



INFOS ZUM TOURENPROGRAMM

WIE SCHWIERIG WIRD'S?

Die einzelnen Termine sind mit Symbolen versehen, die in etwa die zu erwartenden technischen Anforderungen kennzeichnen. Über die Länge der Tour bzw. über die erforderliche Ausdauer wird hier nichts ausgesagt, erkundigt Euch bitte bei dem / der zuständigen Tourenführer:in. Das Gleiche gilt für die nötige Ausrüstung. Manche Geräte könnt Ihr in der Geschäftsstelle gegen eine geringe Gebühr entleihen. (Diese entfällt jedoch bei Kursen und Mehrtagesfahrten.)

OHNE SYMBOL

Ohne alpine technische Anforderungen (gilt für sämtliche Arten von Fahrten); speziell für Anfänger, (Wieder-)Einsteiger und Naturliebhaber

-  Bergwanderung ohne besondere technische Schwierigkeiten
-  Bergtour, die Trittsicherheit und Schwindelfreiheit verlangt; event. kurze, leichte Felspassagen; flacher Gletscher
-  anspruchsvollere Bergtour mit Kletterstellen oder mittlerer Gletscherneigung - Seilsicherung empfohlen; hochalpine Praxis, etwas Kletterkönnen gefordert
-  Fahrt für Ambitionierte: ausgesprochene Fels- oder Hochtour mit meist schwerem Rucksack; entsprechende Ausrüstung und deren Handhabung gefordert. Große Höhe (Westalpen) beachten!
-  Radltour mit kleinen „Einlagen“
-  Leichte Radl- oder Mountainbike-Tour
-  anspruchsvolle MTB-Tour
-  Tour für trainierte MTB-Freaks
-  speziell für Senioren
-  ÖFFI-TOUR - Gut mit den öffentlichen Verkehrsmitteln erreichbar. Bei Anreise mit Öffis reduziert sich der Tourenbeitrag. (-50% bei Mehrtagestouren, -100% bei Tagestouren)

BITTE BEACHTEN:

Vor der Anmeldung auch das „Kleingedruckte“ am Ende des Heftes lesen. Die Führungs- und Organisationskostenbeiträge (Teilnehmer- und Kursgebühren) werden zweckgebunden für die Aus- und Weiterbildung der Tourenführer:innen und deren Selbstkosten bei den Veranstaltungen herangezogen! Kurzfristige Änderungen bitte bei dem / der Tourenführer:in erfragen; absehbare Änderungen kündigen wir auf der Homepage, der Facebookseite oder im Newsletter an.

WICHTIGE INFO!

Da immer Änderungen vorkommen können, **BITTE ANMELDEN**, da Treffpunkte, genaue Uhrzeiten und die Tourendauer ausschließlich mit dem / der Tourenführer:in vereinbart werden!

GILT FÜR ALLE TOUREN

MAI		
06.05. SA	Klettersteigtour Leadership, Mein Land dein Land Die beiden Klettersteige sind ideal für Klettersteigneulinge. Die Einstiege sind leicht zu erreichen, die Länge der Klettersteige überschaubar aber dafür abwechslungsreich und mit traumhafter Aussicht auf den Hallstättersee & Dachstein. Voraussetzung: Schwindelfreiheit, grundlegende Bergerfahrung, Klettersteige B/C Höhenmeter: ca 900 Hm; benötigtes Material: Klettersteigausrüstung; max. Teilnehmeranzahl: 5; Tourenbeitrag: € 5,-	Karin Stückler ✿✿
09.05. DI	Hochplettspitze 1.134 m schöner Rundweg ab Oberaschau, 11,8 km, 540 Hm	Horst Seyr ✿
11.05. DO	Hoch über der Kaiserstadt, Rundtour Rettenbachwildnis kräuterkundliche Wanderung, ca. 600 Hm, 4 - 5h	Henriette Schwarz ✿
13.05. SA	Großer Bösenstein, 2.448 m ab Edelraute Hütte, Rundtour über Gr. Hengst, Kl. Bösenstein u. Hauseck, 1420 Hm, 16 km	Oktay Bulut ✿✿
14.05. SO	Hochfelln, 1.674 m Schöner Aussichtsberg in den Chiemgauer Alpen, 700 Hm, 4h, von Steinbergalm, Treffpunkt Salzburg, Anreise bis Salzburg mit Öffi möglich, Tourenbeitrag: 5€	Josef Humer ✿ 🚗
18. - 21.05. DO - SO	Auf dem Luchs-Trail Admont-Klinke Hütte (ÜN) Mödlinger H. - Johnsbach - Ödsteinblick (ÜN) Gstatterboden Lodge (ÜN) - Ennstaler H. - Tamischbachturm, 2.035 m, Hieflau, Bus zurück; Gehzeit 6-8 Std. tägl.	Robert Kronberger ✿ bis ✿✿✿

JUNI		
03.06. SA	Sternbesteigung Traunstein Ostgrat: Gerhard Schröder, Lainaurücken: Klaus Leiss, Südwestgrat: Sebastian Wirkert, Südgrat: David Neuböck, Bergmarathonstrecke mit Wolfgang Hasenburger, Naturfreundesteig für tritttsichere Kinder ab 12 J: Markus Eisenberger	div. Tourenführer ✿✿✿ bis ✿✿✿✿
05. - 10.06. MO - SA	verschiedene Klettersteige in den Dolomiten abseits des Hochsommertrubels für mobile Bergbegeisterte (Van, Wohnmobil, Auto) Tourenbeitrag: € 90,- Höhenmeter: bis tgl. max. 1.200 Hm; Dauer: tgl. ca. 6 - 12 h; Voraussetzung: sehr gute Kondition, Trittsicherheit, Klettersteigerfahrung bis C/D Nachsichern möglich; benötigtes Material: Klettersteigausrüstung	Patricia Klidis C bis C/D (kurze Stellen)
10. - 12.06. SA - MO	Öffi Klettersteig-Überschreitung Altaussee-Ebensee Tag 1: Öffi-Anreise nach Altaussee und Klettersteig Sisi, Nächtigung auf Loser-Hütte; Tag 2: Überschreitung zum Hochkogelhaus (Nächtigung) über großen Wildenkogel; Tag 3: Klettersteige kleiner und großer Rauher Kogel und Abstieg nach Ebensee (Dielleiten) und per Wandertaxi zum Bahnhof Ebensee; Tourenbeitrag: € 45,-	Claudia Schallauer bis D 🚗
14.06. MI	Die Wilde (Wildalmleiten) 1.881 m 940 Hm ab Baumschlagerberg, Gipfel mit grandioser Aussicht!	Hans Niederhauser ✿
17. - 18.06. SA - SO	Zugspitze 2.962 m 2 -Tagestour über das Höllental zur Höllentalangerhütte, am nächsten Tag über den Höllentalsteig zur Zugspitze, Abstieg über den Stopselzieher Steig, Tourenbeitrag: € 30,- Höhenmeter: 800 - 1.400 Hm pro Tag; Dauer ca.: 8 - 12 h pro Tag; Voraussetzung: sehr gute Kondition, Gelände bis I+ bis 35°, Hochtourenenerfahrung, Trittsicherheit auf Eis & Fels; benötigtes Material: Hochtouren und Klettersteigausrüstung; max. Teilnehmerzahl: 7	Helmut Mazanek, Vesna Mazanek bis C
23. - 25.06. FR - SO	Großer Löffler 3.379 m, Schwarzenstein 3.369 m (Zillertaler Alpen) 3-Tagestour: Zustieg von Ginzling zur Greizer Hütte. Von dort mehrere Dreitausender möglich; Tourenbeitrag: € 45,- Höhenmeter: ca. 1.500 Hm pro Tag; Dauer ca.: 8 - 12 h pro Tag; Voraussetzung: sehr gute Kondition, Gelände bis -II bis 35°, Hochtourenenerfahrung, Trittsicherheit auf Eis & Fels; benötigtes Material: vollständige Hochtourenausrüstung; max. Teilnehmerzahl: 7	Helmut Mazanek ✿✿✿
30.06. - 02.07. FR - SO	Virgener Bergspitzen Wir treffen uns am Freitag in Virgen, beziehen dort unser Quartier und entdecken je nach Wetter die Gipfel der Gegend. Die Adler und Bartgeier der Hohen Tauern werden uns dabei hoffentlich begleiten, Murmeltiere und Steinwild sind zahlreich und lassen sich oft blicken. Mögliche Gipfelziele: Großer Zunig, 2.776 m, Donnerstein 2.725 m, Berger Kogel 2.656 m, Weißspitze 3.300 m; Höhenmeter: 1.000 - 1.500 Hm; Voraussetzung: Schwindelfreiheit, Trittsicherheit und gute Kondition mit 400 bis 500 Hm/Stunde, Tagesetappen mit 8h reiner Gehzeit möglich; benötigte Ausrüstung: Alpine Wanderausrüstung, keine Hochtour! Max. Teilnehmerzahl: 6; Tourenbeitrag: € 45,-	Edith Kreutner ✿✿
30.06. - 02.07. FR - SO	Brenta-Durchquerung - in 3 Tagen durch die BRENTA Tourenbeitrag: € 45,- Höhenmeter: bis ca. 1.000 Hm; Dauer: bis 10 Stunden; Voraussetzung: sehr gute Kondition, Klettersteigerfahrung bis C, Trittsicherheit, evtl. Schneepasagen! Material: Klettersteigausrüstung, je nach Verhältnissen: Steigeisen, Pickel	Patricia Klidis bis C



JULI		
06. - 08.07. DO - SA	Klettersteig-Tage für Frauen in den Lienzer Dolomiten Tag 1: Treffpunkt 12:00 Uhr, gemeinsamer Aufstieg zur Kalsbaderhütte, 1. Klettersteig Tag 2: Panorama-Klettersteig; Tag 3: Madonnenklettersteig und Abstieg; Teilnehmerinnen: min. 4, max. 5; Tourenbeitrag: € 45,-	Claudia Schallauer C/D
07. - 09.07. FR - SO	Überschreitung Weißkugel 3.739 m 3-Tagestour vom Brandenburger Haus in die Ötztaler Alpen. Zustieg über Vent zum Brandenburger Haus, von dort die Weißkugelüberschreitung, Weißseespitze 3.526 m, Vordere Hintereisspitze 3.437 m und weitere Touren möglich. Tourenbeitrag: € 45,- Höhenmeter: 1.000 - 1.600 Hm pro Tag; Dauer ca.: 8-12h pro Tag; Voraussetzung: sehr gute Kondition, Gelände bis II bis 45°, Hochtourenenerfahrung, Trittsicherheit auf Eis & Fels; benötigtes Material: vollständige Hochtourenausrüstung; max. Teilnehmerzahl: 10	Helmut Mazanek, Benjamin Ackerl ***
15. - 16.07. SA - SO	Habicht 3.277 m & Kalkwand 2.564 m Von Gschnitz auf die Innsbrucker Hütte (Übernachtung), Möglichkeit der Besteigung der Kalkwand. Tourenbeitrag: € 45,- Höhenmeter: bis max. 1.400 Hm; Dauer: bis 8 Stunden; Voraussetzung: sehr gute Kondition, alpine Bergtour mit Firnpassagen, Trittsicherheit; Material: Bergtourenausrüstung	Patricia Klidis *** bis ****
21. - 22.07. FR - SA	Großvenediger 3.662 m, Venediger Krone mit unserer Partner Sektion 2-Tagestour: sektionsübergreifende Tour mit Zustieg über die neue Prager Hütte. Am nächsten Tag alle Gipfel der Venediger Krone; Tourenführerbeitrag: € 45,- Höhenmeter: 800 - 1.200 Hm pro Tag; Dauer ca.: 8-12h pro Tag; Voraussetzung: sehr gute Kondition, Hochtourenenerfahrung, Trittsicherheit auf Eis; benötigtes Material: vollständige Hochtourenausrüstung	Helmut Mazanek, Vesna Mazanek *** bis ****
22. - 23.07. SA - SO	Großvenediger 3.662 m, Venediger Krone 2-Tagestour: Zustieg über die neue Prager Hütte, mit den Gipfeln der Venediger Krone; Tourenführerbeitrag: € 30,- Höhenmeter: 800 - 1.200 Hm pro Tag; Dauer ca.: 8 - 12h pro Tag; Voraussetzung: sehr gute Kondition, Hochtourenenerfahrung, Trittsicherheit auf Eis; benötigtes Material: vollständige Hochtourenausrüstung	Helmut Mazanek, Patrica Klidis, Stefan Drokan *** bis ****
27. - 30.07. DO - SO	Hochtourenkurs für Anfänger Einführung für das Bewegen am Gletscher und im sommerlichen Hochgebirge. Wir erlernen den Umgang mit Pickel+Steigeisen und die Absicherung bzw. Rettung bei Spaltenstürzen am Gletscher uvm. Kursbetrieb findet auf der Oberwalderhütte beim Großglockner statt, bei Gelegenheit gibt es natürlich auch eine Tour auf einen nahen 3.000er (Johannisberg, Hohe Riffl, ...); Kursbeitrag: € 100,-	Andreas Hengstberger, Benjamin Ackerl
29.07. SA	Große Bischofsmütze 2.454 m über Normalweg (UIAA4), ev. Nächtigung Hopfürglhütte, nur für erfahrene und geübte Bergsteiger:innen	Markus Eisenberger ***

AUGUST		
03. - 06.08. DO - SO	Stubai Alpen im Sommer schöne und abwechslungsreiche 4-Tagestour aus dem Stubaital über luftige Grate rund um Wilder Freiger, Pfaff und Zuckerhütli; Tourenbeitrag: € 60,- Höhenmeter: 1.300 - 1.500 Hm pro Tag; Dauer ca.: 6 - 10h pro Tag; Voraussetzung: sehr gute Kondition, Gelände I-II bis 35°, Hochtourenenerfahrung, Trittsicherheit auf Eis & Fels; benötigtes Material: vollständige Hochtourenausrüstung; max. Teilnehmerzahl: 8	Robert Jäger, Angi Quirchmair ***
11. - 13.08. FR - SO	Cima dell'Adamello 3.554 m 3-Tagestour in der Adamellogruppe mit Cima dell'Adamello und einigen Dreitausendern; Tourenbeitrag: € 45,- Höhenmeter: 1.000 - 1.500 Hm pro Tag; Dauer ca.: 6 - 10h pro Tag; Voraussetzung: sehr gute Kondition, Gelände I-II bis 35°, Hochtourenenerfahrung, Trittsicherheit auf Eis & Fels; benötigtes Material: Vollständige Hochtourenausrüstung; max. Teilnehmerzahl: 7	Helmut Mazanek, Vesna Mazanek ***
12. - 13.08. SA - SO	Biwak am Berg Es gibt verschiedene Gründe, warum ein Biwak im Gebirge notwendig werden kann. Wie kann ich mich vorbereiten und was gibt es zu beachten? Ort wird kurz vorher bekannt gegeben (voraussichtlich Salzkammergut), stabile Wetterverhältnisse sind Voraussetzung, Anreise mit öffentlichen Verkehrsmitteln; max. Teilnehmerzahl: 6; max. Aufstieg: 1.000 Hm; Kursbeitrag: € 40,-	Daniela Zellinger, Stefan Drokan * bis **
24. - 26.08. DO - SA	Mehrseillängen Kletterkurs vom Sportklettern zu ausgedehnten vertikalen Abenteuern DO & FR abends 4h, SA ganzer Tag	Sebastian Wirkert
24. - 26.08. DO - SA	Klettersteig-Tage für Frauen Silberkarklamm und Dachstein Tag 1: Anreise, Nächtigung Berghotel Türlwand, Tourenbesprechung Tag 2: Shuttle Silberkarklamm, 2 - 3 Klettersteige (C/D und D) und Aufstieg Guttenberghaus Tag 3: Eselstein (B/C) und Abstieg zur Talstation der Dachstein Südwandbahn Teilnehmerinnen: min. 4, max. 5; Tourenbeitrag: € 45,-	Claudia Schallauer C/D bis D
26.08. SA	Mosermendl Überschreitung 2.680 m Dauer: ca. 7h; Höhenmeter: 1.510 Hm; Voraussetzung: gute Kondition, Trittsicherheit Kletterstellen im 1. Schwierigkeitsgrad; Tourenbeitrag: € 5,-	Heidi Giglleitner **
26.08. SA	MTB Tour Kleinarler-Runde - 50 km Höhenmeter: 1.300 Hm ab Flachau	Wolfgang Hölzl 🚴🚴

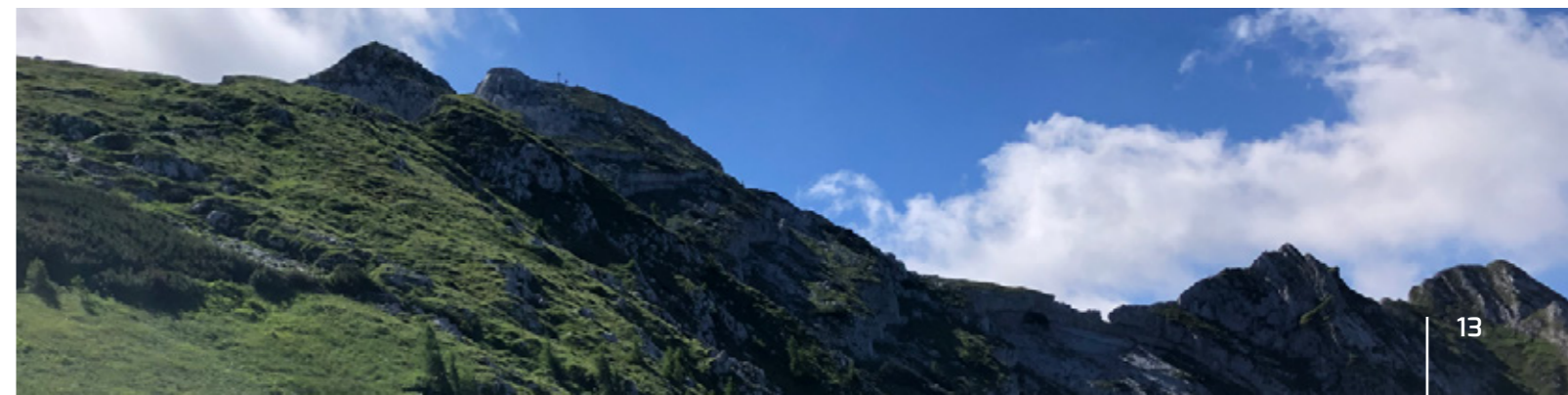

SEPTEMBER		
01. - 03.09. FR - SO	Steinernes Meer Durchquerung von West nach Ost über Ingolstädter Haus und Wiechenthaler-Hütte entlang der Bergkuppen. Schöne Ausblicke, tolle Gipfel und leichte Felsklettereien! Tourenbeitrag: € 45,- Höhenmeter: 1.200 - 1.400 Hm pro Tag; Dauer ca.: 8 - 10h pro Tag; Voraussetzung: sehr gute Kondition, Trittsicherheit am Fels; max. Teilnehmerzahl: 6	Robert Jäger ☆☆
02. - 03.09. SA - SO	Draugstein 2.356 m und Höllwand 2.238 m in Großarl mit Übernachtung, je ca. 1.000 Hm und 7h, Trittsicherheit und gute Kondition; Tourenbeitrag: € 5,-	Josef Humer ☆☆
08. - 10.09. FR - SO	Leoganger Steinberge 3-Tagestour: Über die Passauer Hütte zum Birnhorn 2.634 m, Kuchelhorn 2.500 m und weitere Gipfel; Tourenbeitrag: € 45,- Höhenmeter: 1.000 - 1.200 Hm pro Tag; Dauer ca.: 6 - 10h pro Tag; Voraussetzung: sehr gute Kondition, Gelände bis -2, Trittsicherheit auf Fels; benötigtes Material: vollständige Klettersteigausrüstung; max. Teilnehmerzahl: 7	Helmut Mazanek bis D
09.09. SA	Buttergupf 1.413 m und Brunnkogel Süd 1.508 m im Höllengebirge Höhenmeter: 1.020 Hm; Gehzeit: 5 h	Theresa Moser, Michael Tenschert ☆☆ bis ☆☆☆
23.09. SA	MTB Tour Gowilalm-Runde 40 km, 1.300 Hm; Tour mit kurzem Abstecher in den Bikepark	Wolfgang Hölzl 🚴🚴
24.09. SO	Hoher Sarstein 1.975 m, Überquerung Öffi-Anreise nach Steeg-Gosau, Überquerung nach Obertraun; evtl. am Ufer zurück nach Steeg; Höhenmeter: 1.600 Hm; Dauer ca.: 7-8h; Voraussetzung: gute Kondition; benötigtes Material: Wanderausrüstung Tourenbeitrag: € 5,-	Stefan Drokan ☆☆🚌
30.09. SA	Schieferstein 1.206 m Überschreitung mit Steinernem Jäger, 1.185 Hm (ausgesetzt) ab Bahnhof Losenstein, Rückfahrt Bahnhof Großraming; Dauer: 6 - 7h	Robert Kronberger ☆☆



Aktuelle Termine auch hier:
www.alpenverein.at/gmunden/termine/index.php
 (oder einfach den QR-Code scannen)

HINWEIS: Aktuelle Änderungen werden auf der Homepage und auf Facebook veröffentlicht. Bitte um Beachtung der Teilnahmebedingungen. (Seite 34)

OKTOBER		
01.10. SO	Zwiesel 1.776 m, Chiemgauer Alpen Höhenmeter: 900 Hm; Dauer: 4h; Tourenbeitrag: € 5,-	Josef Humer ☆☆
08.10. SO	Bosruck 1.992 m Überschreitung von der Ardingalm über den Wildfrauensteig zum Lahnerkogel 1.854 m; Tourenbeitrag: € 5,- Höhenmeter: ca. 1.000 Hm; Dauer: ca. 8 - 10h; Voraussetzung: sehr gute Kondition, Gelände bis I+, Trittsicherheit auf Fels; benötigtes Material: Klettersteigausrüstung; max. Teilnehmerzahl: 7	Helmut Mazanek B/C
13. - 15.10. FR - SO	Genusstouren im Nationalpark Hohe Tauern Es muss nicht immer ein Gipfel sein! Wir wandern durch die im Herbst still gewordene Landschaft des Nationalparks und freuen uns über die Herbstfarben, die Wildtierbeobachtungen und eine Einkehr in Hütten und Almen (soweit offen). Ausgangspunkt wird Kals sein. Voraussetzungen: Generell für die Gegend eher einfache Wanderungen, die aber doch ein gewisses Maß an Trittsicherheit und Ausdauer erfordern; Höhenmeter: 800 - 1.000 Hm/Tag bei einer Leistung von 350 Hm/Stunde. Ausrüstung: für Höhenlagen zw. 2.000 m und 2.500 m geeignete Bergwanderausrüstung; max. Teilnehmerzahl: 6; Tourenbeitrag: € 45,-	Edith Kreutner ☆☆ bis ☆☆☆
28. - 29.10. SA - SO	Traunstein mit Partnersektion Aufstieg über den Naturfreundesteig; Dauer: ca. 4h; Höhenmeter: 1.250 Hm; Voraussetzung: gute Kondition, Trittsicherheit; benötigtes Material: Wanderausrüstung, Helm	Helmut Mazanek, Vesna Mazanek ☆☆



UNSERE TOURENFÜHRER:INNEN STELLEN SICH VOR

In dieser neuen Rubrik wollen wir Euch sowohl bestehende "alte Hasen" als auch unsere neuen "Jungen Wilden" unter den Tourenführer:innen etwas näher vorstellen. Sie erzählen uns in aller Kürze wer sie sind, warum sie das machen und wo es sie gern hinverschlägt. Mit dieser kleinen Vorstellungsrunde fällt es sicher leichter, einfach mal dabei zu sein und bei einer Tour oder einem Kurs mit zu machen!

ANGELIKA QUIRCHMAIR



Was mache ich gern in den Bergen:

Einfach draußen unterwegs sein, ob mit Ski oder Bergschuhen.

Lieblingsberg bzw. -tour:

Traunstein Ostgrat

Beste Hütte in den Bergen:

Johannishütte

Warum bin ich Tourenführerin geworden:

Um meine Bergbegeisterung mit anderen zu teilen.

VESNA MAZANEK

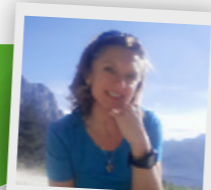

Was mache ich gern in den Bergen:

Am liebsten mache ich lange Touren, Hochtouren und Überschreitungen, gerne auch in Kombination mit dem Trail Running.

Lieblingsberg bzw. -tour:

Mein Lieblingsberg ist definitiv der Traunstein, den ich gerne immer wieder und zu jeder Jahreszeit besuche.

Warum bin ich Tourenführerin geworden:

Ob in der Gruppe oder allein, ich bewege mich gerne in der Natur.

MANUEL WALLNÖFER

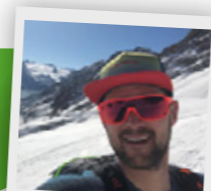

Was mache ich gern in den Bergen:

Tourengehen, Bergsteigen

Lieblingsberg bzw. -tour:

Stüdlgrat

Beste Hütte in den Bergen:

Dort wo es guten Kuchen gibt.

Warum bin ich Tourenführer geworden:

Um Zeit mit Gleichgesinnten zu verbringen und das Wissen weiterzugeben.

EDITH KREUTNER



Was mache ich gern in den Bergen:

Ich bin einfach gerne in den Bergen, sei es mit Skiern, Schneeschuhen, Trail-Laufausrüstung oder Bergschuhen. Das Sein - in und mit der Landschaft - sind mir inzwischen wichtiger als Gipfelrekorde.

Lieblingsberg bzw. -tour:

Hochgrabe, Innervillgraten, Skye Cuillins, Schottland

Beste Hütte in den Bergen:

jedes Bothy mit Feuerholz in Schottland

Warum bin ich Tourenführerin geworden:

Das gemeinsame Erleben der Natur, das liegt mir am Herzen.

Raiffeisen
Salzkammergut



INSTALLATEUR
FACHBETRIEB
BARLIAN

4816 Gschwandt, Baumgarten 44
Tel. 076 12/76 57 60, Fax 076 12/76 576-20, office@barlian.at
www.barlian.at

DELTA
SPORTPARK

WIR LEGEN DIE
MESSLATTE HÖHER!

IN KOOPERATION MIT JAN FEHRINGER
UND DER ALPINSCHULE 4 ELEMENTE
HEBEN WIR DAS KLETTERANGEBOT
IM DELTA AUF DAS NÄCHSTE LEVEL!



TOPROPE VORSTIEG KLETTERAUTOMATEN

BOULDERN KURSE FÜR ALLE SKILLS

JETZT NEU: KIDS PLAYWALL & MOONBOARD

+ NOCH MEHR KLETTERAUTOMATEN



WWW.DELTASPORTPARK.AT

VERANSTALTUNGSKALENDER SOMMER 2023

■ KLETTERN
■ TOUREN
■ MTB
■ KURSE
■ KINDER & JUGEND

alpenverein
 gmunden

MAI	
06.05. SA	Klettersteigtage am Gosausee Laserer Alpin
06.05. SA	Klettersteigtour Leadership, Mein Land dein Land
09.05. DI	Hochplettspitze 1.134 m
11.05. DO	Hoch über der Kaiserstadt, Rundtour Rettenbachwildnis
13.05. SA	Großer Bösenstein, 2.448 m
14.05. SO	Hochfelln, 1.674 m
18. - 21.05. DO - SO	Auf dem Luchs-Trail

JUNI	
03.06. SA	Sternbesteigung Traunstein
03.06. SA	Kinder & Jugendklettern
05. - 10.06. MO - SA	verschiedene Klettersteige in den Dolomiten
10. - 12.06. SA - MO	Öffi Klettersteig-Überschreitung Altaussee-Ebensee
14.06. MI	Die Wilde (Wildalmleiten) 1.881 m
17. - 18.06. SA - SO	Zugspitze 2.962 m
23. - 25.06. FR - SO	Großer Löffler 3.379 m, Schwarzenstein 3.369 m (Zillertaler Alpen)
30.06. - 02.07. FR - SO	Virgener Bergspitzen
30.06. - 02.07. FR - SO	Brenta-Durchquerung - in 3 Tagen durch die BRENTA

JULI	
06. - 08.07. DO - SA	Klettersteig-Tage für Frauen in den Lienzer Dolomiten
07. - 09.07. FR - SO	Überschreitung Weißkugel 3.739 m
15.07. SA	Siebenseenblickwanderung
15. - 16.07. SA - SO	Habicht 3.277m & Kalkwand 2.564m
21. - 22.07. FR - SA	Großvenediger 3.662 m, Venediger Krone mit unserer Partner Sektion
22. - 23.07. SA - SO	Großvenediger 3.662 m, Venediger Krone
27. - 30.07. DO - SO	Hochtourenkurs für Anfänger
29.07. SA	Große Bischofsmütze 2.454 m
31.07. - 01.08. MO - DI	Übernachtung im Freien für Kinder & Jugendliche am Grasberg

AUGUST	
03. - 06.08. DO - SO	Stubaier Alpen im Sommer
11. - 13.08. FR - SO	Cima dell'Adamello 3.554 m
12. - 13.08. SA - SO	Biwak am Berg
24. - 26.08. DO - SA	Mehrseillängen Kletterkurs
24. - 26.08. DO - SA	Klettersteig-Tage für Frauen Silberkarklamm und Dachstein
26.08. SA	Mosermandl Überschreitung 2.680 m
26.08. SA	MTB Tour Kleinarler-Runde - 50 km

SEPTEMBER	
01. - 03.09. FR - SO	Steinernes Meer Durchquerung
02.09. SA	Wandern und Klettersteig Am Krippenstein/Obertraun
02. - 03.09. SA - SO	Draugstein 2.356 m und Höllwand 2.238 m
08. - 10.09. FR - SO	Leoganger Steinberge
09.09. SA	Buttergupf 1.413 m und Brunnkogel Süd 1.508 m im Höllengebirge
10.09. SO	Traunstein für Jugendliche & junge Erwachsene
22.09. FR	ANMELDESCHLUSS Boulderkurs - Volksschulalter & Jugendliche
23.09. SA	MTB Tour Gowilalm-Runde
24.09. SO	Hoher Sarstein 1.975 m, Überquerung
30.09. SA	Schieferstein 1.206 m

OKTOBER	
01.10. SO	Zwiesel 1.776 m, Chiemgauer Alpen
08.10. SO	Bosruck 1.992 m
13. - 15.10. FR - SO	Genusstouren im Nationalpark Hohe Tauern
28. - 29.10. SA - SO	Traunstein mit Partnersektion

OKTOBER 2023 - JÄNNER 2024	
immer Di Nachmittag	Boulderkurs für Kinder und Jugendliche

AKTUELLE TERMINE
auf der Homepage



HINWEIS: Aktuelle Änderungen werden auf der Homepage und auf Facebook veröffentlicht. Bitte um Beachtung der Teilnahmebedingungen.



JETZT NEU

**KOFLER ...
PRICKELND**

WHIRLPOOLS

Wellis®

Kofler Pool GesmbH
Oberweis 3a
4664 Oberweis
+43 7613 / 44240
office@koflerpool.at

www.koflerpool.at



**35. Österreichischer
TÖPFERMARKT**

Freitag bis Sonntag
25. bis 27. August 2023
10 bis 18 Uhr

**RATHAUSPLATZ
ESPLANADE
GMUNDEN**

gmunden

toepfermarkt.at



**RÜCKBLICK
AV-JUGEND
HERBST/WINTER
2022/23**

Liebe Kids und Eltern!
Der Kinder-Boulderkurs konnte im Wintersemester in der neuen Boulderhalle „Stoablock“ abgehalten werden. Leider ging es dann im Frühling dort nicht mehr weiter. Uns stehen zur Zeit kaum aktive Mitarbeiter:innen zur Verfügung, deshalb konnten wir im Herbst-Winter 2022-23 nur sehr wenig anbieten.

Einige unserer Betreuer:innen bzw. Jugendlichen planen Fortbildungen und aktuelle Ausbildungen im Bereich Klettern, Erlebnispädagogik und Mountainbiken zu besuchen. So hoffen wir im Herbst 2023 wieder mit Kletterkursen und Kletterwochenenden bzw. mit anderen interessanten und lustigen Aktivitäten voll durchstarten zu können.

Wir sind optimistisch und freuen uns auf gut gebuchte Touren im Frühling und Sommer!

Euer Jugendteam:

Tabea Minichmayr:
tm@kisi.at
0660 4426618

Johanna Forstner:
johanna.forstner79@gmail.com
0664 3934109

Lotte Stockhammer:
lotte.stockhammer@gmail.com
0699 11062927

+ Mitarbeiter:innen und Unterstützer:innen





SA 26.04.2023

BOULDERWETTKAMPF FÜR KINDER UND JUGENDLICHE

Als Saisonabschluss planen wir einen Boulderwettkampf gestaffelt in Altersgruppen sowie M/W. Ziel ist es 4 Boulderrouten so schnell als möglich (bzw. laut Richtzeit) und möglichst fehlerfrei durchzuklettern. Neben Speisen und Getränken dürfen sich alle Teilnehmer:innen über kleine Geschenke und jeweils die ersten Drei über Pokale freuen.

Dauer: 16:00 - 18:00 Uhr

Leitung: Johanna Forstner und Tabea Minichmayr

SA 06.05.2023

KLETTERSTEIGTAG AM GOSAUSEE LASERER ALPIN

Treffpunkt: 9:00 Uhr Parkplatz Unimarkt Gmunden bzw. 10:00 Uhr am Gosausee

Kosten: € 5,- AV-Beitrag + Fahrtkosten

Dauer: 6 h **Info:** ab 12 Jahren

Material: Komplette Klettersteig-Ausrüstung mit Gurt, Klettersteigset, Helm und zusätzlicher Bandschlinge, Bergschuhe, wetterfeste Kleidung, ausreichend Wasser und Jause

Leitung: Lotte Stockhammer

SA 03.06.2023

KINDER & JUGENDKLETTERN

in einer der nahegelegenen Kletterhallen oder in einem der Klettergärten

Treffpunkt: 10:00 Uhr am Parkplatz vor der Boulderhalle bei der BEA **Rückkehr:** ca. 17:00 Uhr

Kosten: Eintrittsgebühren + Unkostenbeitrag
(€ 5,- Betreuung und Fahrtkosten abhängig vom Kletterort)

Leitung: Johanna Forstner

SA 15.07.2023

SIEBENSEENBLICKWANDERUNG

Bad Ischl – Katrin Seilbahn – 7-Seenblick Rundwanderung (ca. 3 Stunden). Fahrt mit der Katrin Seilbahn auf den Berg. 7-Seenblick Rundwanderung über Hainzen – Elferkogel und Katringipfel.

Treffpunkt: 08:30 Uhr am Parkplatz Friedhof Altmünster

Rückkehr: am Nachmittag mit Baden im Traunsee an der Promenade Altmünster

Kosten: € 5,- AV-Beitrag + Fahrtkosten

Teilnehmer: Familien mit kleinen und größeren Kindern, die gerne wandern und in der Natur spielen

Material: Tagesrucksack, Sonnencreme, Jause/Getränk, Kleingeld für Seilbahn und Hütte, Bergschuhe

Leitung: Johanna Forstner

MO 31.07. -
DI 01.08.2023

ÜBERNACHTUNG IM FREIEN FÜR KINDER & JUGENDLICHE AM GRASBERG

Treffpunkt: Montag 15:00 Uhr am Parkplatz der BEA **Rückkehr:** Dienstag ca. 10:00 Uhr

Kosten: € 15,- AV-Beitrag **Info:** für Kinder und Jugendliche ab 8 Jahren

Material: Rucksack (in den alle Dinge hineinpassen), Schlafsack (Komfortbereich bis ca. 5° C), Isomatte, Tarp oder Plane 3 x 2 Meter (erhältlich in jedem Baumarkt), Schnüre zum Spannen der Planen, Trinkflasche, Würstel fürs Abendessen, Taschenmesser, Wanderbekleidung, Wanderschuhe oder Sportschuhe mit gutem Profil, Teller, Tasse, Besteck

Leitung: Tabea Minichmayr

I KLETTERN

I TOUR

SA 02.09.2023



WANDERN UND KLETTERSTEIG AM KRIPPENSTEIN/OBERTRAUN

Fahrt mit der Seilbahn von der Talstation Obertraun zur Bergstation Krippenstein.

Treffpunkt: 08:30 Uhr am Parkplatz Friedhof Altmünster

Kosten: € 5,- AV-Beitrag + Fahrtkosten

Teilnehmer: alle Familien mit kleinen und größeren Kindern, die gerne klettern, wandern und in der Natur spielen + Jugendliche und junge Erwachsene

Klettersteigvorschlag:

„Little Bear“ Zustieg 100 m von der Bergstation. Für Kinder ab 5 Jahren dachstein-salzkammergut.com/de/sommer/sportlich/klettersteig-little-bear

Material: Kombi-Klettergurt für Kinder, sonst normaler Sportklettergurt, Klettersteigset, Helm, Bandschlinge, Schraubkarabiner, wetterfeste Kleidung

Leitung: Lotte Stockhammer und Johanna Forstner

SO 10.09.2023

TRAUNSTEIN FÜR JUGENDLICHE & JUNGE ERWACHSENE

Treffpunkt: 08:00 Uhr Parkplatz P&R Seebahnhof Gmunden bzw. ca. 08:30 Uhr Umkehrplatz unterm Stein

Dauer: ca. 7-8 Stunden Auf- und Abstieg

Kosten: € 5,- AV-Beitrag + Fahrtkosten (Shuttle, ...)

Höhendifferenz: ca. 1200 Höhenmeter **Dauer:** 7-8 h **Schwierigkeit:** schwer

Info: Mittagessen auf der Gmundnerhütte bei Gerald und Sandra

Für die Älteren auch mit Möglichkeit des Klettersteigs!

Material: Klettergurt mit Klettersteigset und Bandschlinge mit Schraubkarabiner, Helm, Bergschuhe, wetterfeste Kleidung, Verpflegung und Jausengeld

Leitung: Lotte Stockhammer

ANMELDUNG bis
FR 22.09.2023

BOULDERKURS - VOLKSSCHULALTER & JUGENDLICHE

Anmeldung bis spätestens 22.09.2023 per E-Mail an johanna.forstner79@gmail.com

Info: Anmeldung für die ab Oktober 2023 beginnenden wöchentlichen Boulderkurse. Die Kurse werden in 2 Blöcke zu je ca. 10 Einheiten geteilt, von Oktober 2023 bis Jänner 2024 und von Februar bis April 2024, jeweils DI Nachmittag

Teilnehmer: Als Mindestalter wird der Volksschuleintritt vorausgesetzt

Gruppe I: 6-8 Jahre / Gruppe II: 9-11 Jahre

Kosten: je Block € 50,-

Leitung: Johanna Forstner





MIT ÖFFENTLICHEN VERKEHRSMITTELN UNTER'N STOA:

Um dem Stress zu entgehen, der mit einer Anfahrt durch die Traunsteinstraße mit dem Auto (Parkgebühren, wenige Parkplätze, enge Straße) verbunden ist, empfehlen wir die Anreise mit Zug und Straßenbahn bis Klosterplatz bzw. Seebahnhof. Von dort gehts dann bequem weiter:

MIT DEM SCHIFF:

Alle Infos dazu sowie den aktuellen Fahrplan findet man unter:

www.traunseeschiffahrt.at



Oder QR-Code scannen und aktuellen Fahrplan downloaden.

MIT DEM TRAUNSEETAXI:

Das Traunseetaxi für die Route 10/11 Gmunden muss mindestens eine halbe Stunde vor Fahrtantritt mit eingeschalteter Anruferkennung unter **Tel. +43 (0) 50 - 422 1691** oder **O-Taxi-App** bestellt werden.

Zeitraum:

Von 1. April bis 31. Oktober täglich 5.00 - 22.00 Uhr im Halbstundentakt

Fahrpreis:

- Erwachsene: € 5,00
- Kinder 6-14 € 3,00
- Klimaticketbesitzer € 3,00

Stationen:

Klosterplatz, Weyer / Grünbergseilbahn, Hotel Magerl, Freisitz Roith, Landhotel Grünberg/See, Hammerschmid Surf & Bike, GH Ramsau, das Traunstein, GH Hois'n, Umkehrplatz Traunsteinstraße
www.traunsteintaxi.at

MIT DEM SHUTTLEBUS TRAUNSTEINSTRASSE:

Von 01. April bis 31. Oktober an Samstagen, Sonn- und Feiertagen (auch bei Schlechtwetter)

Fahrzeiten:

April/Mai/Juni/Sept./Okt. ab 5.30 Uhr - 18.00 Uhr (letzte Fahrt Richtung Seebahnhof 18.00 Uhr)
Juli/August ab 5.30 Uhr - 19.00 Uhr (letzte Fahrt Richtung Seebahnhof 19.00 Uhr)

Fahrpreis:

- Einfache Fahrt: € 5,00
- Hin- und Rückfahrt: € 10,00 (inkl. € 5,00 Gmundner Gutschein, einzulösen bei allen Partnerbetrieben und auf den Traunsteinhütten)
- Klimaticketbesitzer & Kinder bis zum vollendeten 15. Lebensjahr: frei

Stationen:

Seebahnhof, Freisitz Roith, Landhotel Grünberg, Gasthof Ramsau, das Traunstein, Seegasthof Hoisn, Umkehrplatz

Aussteigen entlang der Strecke möglich
Bus-Chaffeur: Tel.: 0699 17183507

NOCKBERGE SKIDURCHQUERUNG

23. - 26.02.2023, Manuel Wallnöfer

Nach langer Planung und Vorfreude brachen wir zur viertägigen Skidurchquerung der Nockberge auf. Die anfänglichen Befürchtungen, dass uns der Wettergott im Stich lässt oder der Schnee nicht mehr ausreichend ist, um die Durchquerung sicher und mit Genuss durchführen zu können, waren unbegründet.

Wir hatten drei Tage Kaiserwetter und von Firn bis Pulverschnee alles unter den „Brettln“. Einzig am vierten Tag ließ der Wettergott seine Muskeln spielen und beschenkte uns mit starkem Wind und schlechter Sicht. Der guten Stimmung tat dies allerdings keinen Abbruch, und wir kamen mit einem breiten Grinser im Gesicht alle wieder gut ins Tal.

Die Tour starteten wir auf der Katschberghöhe, und sie führte uns über's Aineck, Teuerlnock, Schwarzwand, Gaipahöhe nach Innerkrems, wo wir den ersten Tag gemütlich in der Sauna ausklingen ließen.

Nächsten Morgen starteten wir entspannt in Richtung Turracher Höhe. Wir passierten dabei den Königstuhl, was zugleich den höchsten Punkt der Durchquerung markierte. Den

Tag ließen wir bei einem Einkehrschwung auf der Turracher Höhe in der Après Ski Bar ausklingen!

Tag 3 führte von der Turracher Höhe nach Falkert. Nach ein paar gemütlichen Auf- und Abstiegen entlang der Nockalmstraße ging es zum Schluss bei aufkommendem schlechtem Wetter von der Falkertspitze auf der Piste ab ins Hotel in die Sauna.

Bei etwas Nebel und Sturm brachen wir am letzten Tag vom Hotel bei frischem Pulverschnee in Richtung Bad Kleinkirchheim auf. Die Abfahrten bescherten uns traumhaften Pulverschnee bei etwas schlechter Sicht. Es machte trotzdem viel Spaß und wir stiegen sonntags um 16 Uhr alle glücklich und mit vielen neuen Eindrücken in unsere Autos.

Zusammenfassend kann man sagen, es ist eine wunderschöne entspannte Skidurchquerung in wundervoller Landschaft mit Hotelkomfort entlang der Strecke. Dafür wird es zukünftig eine eigene Tourenkategorie geben – Premium Skidurchquerungen mit Manuel!





RUMPLER RUNDE MIT SCHNEESCHUHEN UND BESTEIGUNG HOHER DACHSTEIN 2.995 M

04.03.2023, Helmut Mazanek

Die Rumpler Runde auf dem Dachstein darf sich zurecht eine der schönsten Touren Österreichs nennen. Warum also nicht auch mit den Schneeschuhen? Gesagt – getan! Mit der Übernachtung auf der Seethalerhütte nahmen sieben hochmotivierte Teilnehmer:innen an diesem Abenteuer in unbeschreiblich schöner Landschaft teil.

Abseits der Rumpler Runde haben wir auf dem Weg zur Seethalerhütte drei Gipfel (Niederer Rumpler 1.981 m, Hoher Rumpler 2.022 m und Mitterstein 2.417 m) mitgenommen.

Die Besteigung des Hohen Dachsteins war eine zusätzliche, hochalpine Herausforderung. Mit Fixseilen gesichert ging es Richtung Gipfel. Wir wurden mit viel Sonnenschein, traumhaften Bedingungen, feinstem Pulverschnee und genialer Aussicht belohnt.



MÄDELS-SKITOURENTAGE IN ZEDERHAUS/RIEDINGTAL

03. - 04.03.2023, Angelika Quirchmair

Statt dem ausgeschriebenen Ziel Großarl wurde es schlussendlich das Riedingtal in Zederhaus, wo 9 Mädels – bunt gemischt – an diesen 2 Tagen die Bergkulissen südlich des Tauerntunnels genossen. Am ersten Tag - bei Bewölkung, aber guter Sicht - war die Starter-Tour Richtung Gröbnitzen geplant. Die ersten Höhenmeter aufgrund von Schneemangel noch zu Fuß unterwegs, aber dann gemütlich der Forststraße entlang über Almen und Wald Richtung Gipfel. Eine einsame, schöne Tour mit unerwartetem Pulverhang zauberte uns einen Grinser ins Gesicht. Der Abend dann ein Gemütlicher und Lustiger beim Kirchenwirt in Zederhaus – immer wieder die perfekte Unterkunft und Verpflegung!

wir nach den ersten Höhenmetern mit viel Sonne belohnt: glückliche Gesichter unterwegs in Richtung Gipfel. Leider mussten wir vorzeitig abbrechen, weil der für den Nachmittag angesagte Wind uns Mittag schon so stark um die Ohren pff. Aber auch an diesem Tag wurden wir wieder mit ein paar Pulverschwüngen belohnt. Mit einer kleinen Stärkung bei einem Sonnenplätzlerl bei der Alm und anschließendem Kaffee beim Kirchenwirt wurden die heurigen Mädels-Skitourentage in Zederhaus abgeschlossen.





SCHNEESCHUHTOUR SCHAFFERKOGEL 21.01.2023, Claudia Schallauer

Lange war nicht sicher, ob wir unsere Einsteiger:innen-Schneeschuhwanderung überhaupt gehen können, da es bis Mitte Jänner nicht geschneit hatte.

Aber jemand hat es gut mit uns gemeint, sodass am Vortag und in der Nacht des 20. eine große Menge Niederschlag kam, sodass wir am Samstag, 21. Jänner, bei herrlichsten Winterbedingungen zu sechst aufbrachen. Unter den Teilnehmer:innen waren drei Schneeschuh-Neulinge, zwei hatten mit mir bereits im Vorjahr erste Touren erlebt. Ziel war der Schafferkogel, Start der Parkplatz des ehemaligen Skigebietes Bärenalm.

Zwar waren die „Neulinge“ erstmalig in Schneeschuhen unterwegs, die Fitness der Gruppe war gesamt sehr hoch, sodass wir ohne große Pausen bis zum herrlichen Aussichtsplattform des ehemaligen Restaurants durchstapften. Nicht nur war die Landschaft in winterlich-weißes Kleid gehüllt, wir erfreuten uns auch am sanft rieselnden Neuschnee. Schöner hätte der Start in die Wintersaison nicht sein können! Und da der Wetterbericht schlechter gemeldet hatte, waren wir noch dazu ganz allein unterwegs. Zur Krönung bestiegen wir das kleine Gipfelplateau des Schafferkogels. Das im Sommer aus Zweigen errichtete Kreuz fehlte zwar,

wurde aber durch unsere Skistecken ersetzt. Nach einer kurzen Rast traten wir den Rückweg an, und da wir so flott unterwegs waren, gönnten wir uns noch einen gemeinsamen Ausklang im „Stoda“ bei Kaffee und Desserts. Ein Schneeschuh-Einstieg, wie er schöner nicht hätte sein können - und zur Krönung für die Tourenführerin, folgte am Abend die interne Alpenvereins-Weihnachtsfeier - sodass ein verspätetes White Christmas auch noch wahr wurde :-)



WATZMANKAR 04.03.2023, Matthias Andersen-Gassner

Die Skitour in Berchtesgarden auf die Watzmannkinder war bei anfangs strahlendem Sonnenschein ein voller Erfolg! Trotz der geringen Schneemengen und einer längeren Tragepassage zu Beginn ging es dann rasch in Richtung Watzmannkar und bester Aussicht. Sehr eindrucksvoll und umgeben von tollen Felskulissen öffnete sich das Kar, und wir stiegen direkt auf das 5. Watzmannkind auf. Leider zog um den Gipfel herum Nebel auf, und wir entschieden uns für eine rasche Abfahrt Richtung Tal und Sonne. Bei abschließendem Kaffee und Kuchen fand ein gelungener Skitourtag mit 1.500 Hm und grandiosem Gelände seinen Ausklang.



MITARBEITER:IN GESUCHT!

Du bist gerne in der Natur unterwegs, möchtest dich ehrenamtlich engagieren und Teil unseres Teams sein?

Wir suchen Mitarbeiter:innen, die unser Team in verschiedenen Aufgabenbereichen unterstützen. Außerdem suchen wir auch für unser Jugendteam Mitarbeiter:innen, die gerne mit Kindern klettern, bouldern, am Lagerfeuer Würsteln braten, im Freien campieren ...

Bei Interesse bitte bei Andi Hengstberger 0676/5134018 oder Andi Mattiscek 0650/6741161 melden.



SKITOUR SCHLENKEN

11.02.2023, Josef Humer

Am Samstag, 11.02.2023, fand die AV Ski-Tour Schlenken mit vier Teilnehmer:innen statt, bei bedecktem Himmel, aber guten Verhältnissen. Vom Wurzer-Parkplatz ging es in zwei Stunden auf den Gipfel und mit feiner Abfahrt wieder zurück ins Tal!



BESUCH BEI UNSER PARTNER SEKTION IN SERBIEN

November 2022, Vesna & Helmut Mazanek



Wir haben ein großartiges Wochenende bei unseren Freunden von der Partner Sektion PD „Fruška gora“ in Novi Sad verbracht. Schöne Wanderung im Nationalpark Fruška Gora mit dem beliebten und topfiten 84-jährigen Wanderführer „Onkel Zivko“ und Übernachtung in einer Berghütte auf 284 m. Serbische Bohnensuppe und großartige serbische Gastfreundschaft haben unsere Zeit unvergesslich gemacht. Zu später Stunde wurde noch ausgiebig gesungen und gefeiert.



TRAUNSTEIN 1.691 M

17.03.2023, Vesna & Helmut Mazanek

Frühlingshafte Winterbesteigung des Traunsteins, als Ersatz für unsere geplante 3-Tagestour in Seilrain. Wunderbar sonnig, windstill, geniale Aussicht!



SALZBURGER HOCHTHRON 1.852 M

18.03.2023, Vesna & Helmut Mazanek



Schneeschuhwanderung auf den Salzburger Hochthron als Ersatz für die geplante 3-Tagestour in Seilrain. Schnee ab 900 m, sonnig, windstill, geniale Weitsicht!



SCHNEESCHUHTOUR AUF DER TAUPLITZ

11.03.2023, Stefan Drokan

Trotz Schneesturm und arktischen Temperaturen sind fünf von sieben Teilnehmer:innen gekommen. Und wir hatten unseren Spaß!



RAURISER SKITOURENTAGE

03. - 05.02.2023, Robert Jäger

Den ganzen Jänner mussten wir auf Schnee hoffen und zitterten bis Anfang Februar, ob wir auch tatsächlich genug Niederschlag haben würden, um feine Touren im Rauriser Tal zu gehen. Dann kam der erste verlässliche Wetterbericht für die erste Februarwoche und der deutete auf Schneefall, starken Wind und steigende Lawinenwarnstufe hin. Je genauer die Vorhersage wurde, desto angespannter wurde die Lage. Der starke

Wind steigerte sich zu einem Wintersturm und brachte noch mehr Schneeverwehungen und große Lawinengefahr mit sich.

Ein Teil der Gruppe machte sich trotzdem auf den Weg nach Bucheben, tastete sich langsam Richtung Rührkübel hoch, analysierte gemeinsam vor Ort die Situation und war sehr defensiv im Wald und wenig steilem Gelände unterwegs. An einen Gipfelsieg

war nicht zu denken, trotzdem fanden wir ein paar Möglichkeiten für Pulverschwünge und sichere Abfahrtsrouten. Der Abend versprach dann ein gemütliches Beisammensitzen, gutes Essen und ein geselliges Würfelspiel! Leider spitzte sich die Situation dann so weit zu, dass uns am Samstag nichts anderes übrigblieb, als das Tal zu verlassen, da sogar die Straße Richtung Kolm Saigurn gesperrt wurde.

Vielen Dank an alle unsere Tourenführer:innen und Teilnehmer:innen sowie an die Wegwarte und Helfer:innen.

Weitere schöne Berichte und Bilder auf alpenverein.at/gmunden/alben oder auf **Facebook**



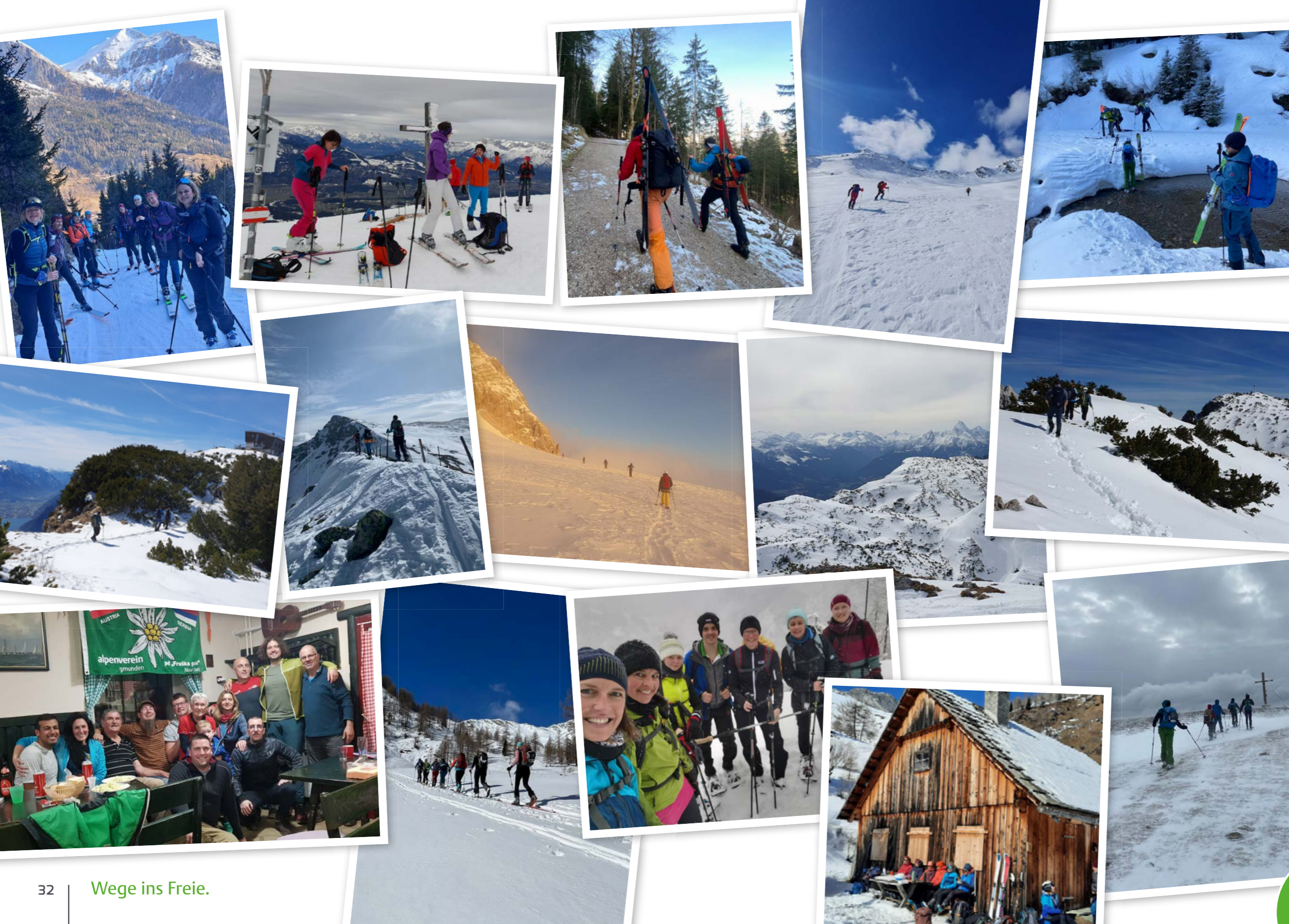

BEST OF WINTER-TOUREN 2022-23

November
Besuch bei unserer Partner Sektion in Serbien
 mit Vesna & Helmut Mazanek

21.01.
Schneeschuhtour Schafferkogel
 mit Claudia Schallauer

03. - 05.02.
Rauriser Skitourtage
 mit Robert Jäger

11.02.
Skitour Schlenken
 mit Josef Humer

23. - 26.02.
Nockberge Skidurchquerung
 mit Manuel Wallnöfer

04.03.
Rumpler Runde mit Schneeschuhen und Besteigung Hoher Dachstein 2.995 m
 mit Helmut Vesna & Helmut Mazanek

04.03.
Watzmannkar
 mit Matthias Andersen-Gassner

11.03.
Schneeschuhtour auf der Tauplitz
 mit Stefan Drokán

17.03.
Traunstein 1.691 m
 mit Vesna & Helmut Mazanek

18.03.
Salzburger Hochthron 1.852 m
 mit Vesna & Helmut Mazanek

03. - 04.03
Mädels-Skitourtage in Zederhaus/Riedingtal
 mit Angi Quirschmair



✳️ **Anmeldung**

Eine möglichst frühzeitige Anmeldung bei der Leiterin oder bei dem Leiter der Veranstaltung (wenn nicht erreichbar, über das Alpinteam) wird angeraten, da die Zahl der Teilnehmer oft beschränkt ist (Anmeldefristen sind im Programm ausgewiesen)!

✳️ **Kosten**

Fahrt- und Aufenthaltskosten sind von den Teilnehmer:innen zu tragen. Für mehrtägige Führungsfahrten und Ausbildungskurse (auch eintägige) und einige Tagestouren wird ein Führungs- und Organisationskostenbeitrag eingehoben. Der Führungs- und Organisationskostenbeitrag wird verwendet, um die Selbstkosten unserer ehrenamtlichen Tourenführ:innen zu begleichen, für die Beschaffung von Leihmaterial und für die Aus- und Weiterbildung der Tourenführer:innen. Für Schüler:innen, Student:innen gelten 50% der Beiträge.

✳️ **Absage & Rücktritt**

Die Absage / Rücktritt von der Teilnahme an einer mehrtägigen Veranstaltung / Kurses seitens der Teilnehmerin oder des Teilnehmers ist möglich: Bis 14 Tage vor dem Beginn der Veranstaltung verfallen 50% des Teilnehmerbeitrages. Bei späterer Abmeldung verfällt der gesamte Führungs- und Organisationskostenbeitrag. Jedenfalls verfällt eine vom Verein / Veranstaltungsleiter eingezahlte und nicht mehr refundierbare Anzahlung oder Stornogebühr für das Quartier, auch falls die Veranstaltung seitens der Sektion abgesagt werden muss.

✳️ **Zieländerungen, Verschiebung, Absage**

Vor oder während einer Veranstaltung können aufgrund von drohenden Gefahren (insbesondere Wetter, Lawinen) Abänderungen des Zieles, Absage, Verschiebung der Veranstaltung oder ein Abbruch vom Tourenführer oder der Tourenführerin vorgenommen werden.

✳️ **Anforderungen, Eigenverantwortung und Mitwirkung**

Die Teilnahme an den Veranstaltungen des Alpenvereins Gmunden erfolgt auf eigene Gefahr. Beeinträchtigte Gesundheit und sonstige Einschränkungen/ Risiken sind dem Tourenführer bzw. der Kursleiterin unbedingt zu melden. Anordnungen von Tourenführer:innen sind im Interesse der Sicherheit zu befolgen. Nach begründeter Einschätzung der Fahrt- bzw. Kursleitung können Teilnehmer:in ausgeschlossen werden. Wer nicht auf Fotos abgebildet werden möchte oder nicht in Veröffentlichungen erkennbar sein möchte, bitte bei Veranstaltungsbeginn mitteilen. „Schnuppern“: Einfachere Fahrten (keine Kurse) können maximal zweimal auch von Nichtmitgliedern genutzt werden. Nichtmitglieder haben die Möglichkeit, einen tageweisen Versicherungsschutz in Anspruch zu nehmen. Nähere Infos bei eurer Tourenführerin oder Tourenführer.

✳️ **Verleih von Ausrüstung & Alpinliteratur**

Auf Anfrage können alpine Ausrüstungsgegenstände gegen eine wöchentliche Gebühr entliehen werden. Nähere Infos dazu auf unserer Homepage www.alpenverein.at/gmunden

Wir wünschen Euch einen schönen
und erlebnisreichen Sommer 2023!



alpenverein
gmunden



BNP
STEUERBERATER

SCHON MAL MEHR BEKOMMEN?

Business Needs **More** Power! Deshalb suchen wir in den
Bereichen Steuerberatung, Bilanzbuchhaltung, Buchhaltung,
Lohnverrechnung nach Kolleg*innen, die mehr wollen:
mehr Abwechslung, mehr Fortbildung, mehr Team-Building usw.
Weitere Infos und Bewerbung auf:



WWW.BNP.AT/JOBS

BEI UNS
STANDARD.
BNP.



Österreichische Post AG **SP22Z043013 S**

Retouren an: Österreichischer Alpenverein Gmunden
z.H. Frau Vesna Mazanek, Zugleiten 4, 4812 Pinsdorf

Platzhalter
PEFC-Logo

Wege ins Freie.

IMPRESSUM

Herausgeber: Alpenverein Gmunden, E-Mail: andi@alpenvereingmunden.at, ZVR-Nr.: 898895539

Redaktion: Robert Jäger

Für den Inhalt verantwortlich: die jeweils zuständigen Referent:innen der Sektion Gmunden bzw. die Autor:innen

Bildnachweise: Alpenverein Gmunden

Layout und grafische Gestaltung: Aufwind Werbeagentur KG / www.aufwind.co.at

Druck- & Satzfehler vorbehalten.

