

Jahresprogramm 2007

Veranstaltungen der Sektion Gleisdorf



Inhalt

Terminübersicht **3**

Kalender **7**

Allgemeines **11**

ÖAV Weltweitservice **18**

Wissenswertes **20**

Veranstaltungsreihen **24**

Allgemeines Programm **28**

Jugendprogramm **105**

Anmeldungsvoordruck **107**

Personelles **109**

Titelbild:
Osttirol -
Venedigergruppe



Mit der Kraft
der Heimat.



www.raiffeisen.at/gleisdorf

**Raiffeisenbank
Gleisdorf
Meine Bank**



Die Steiermark – ein Land mit dem Vertrauen in die eigene Kraft. Wie seine Bank – die Raiffeisenbank. Der starke Partner der Steirer, der dem Land und den Menschen zur Seite steht. Mit Sicherheit.

Überblick

Terminübersicht 2007

Zeichenerklärung

AL Für alle geeignet
SF Skifahren
ST Skitouren
KS Klettersteige
KL Klettern
BS Bergsteigen

MB Mountainbiken
WA Wandern
BW Bergwandern
RW Radwandern
SW Schneeschuhwanderung
JG Jugendveranstaltung

Datum	Veranstaltung	Kennzeichen	Seite
Dezember 2006			
So 31. Dezember 2006	Silvesterwanderung	AL	28

Jänner 2007

Di 02. - Fr 05. Jänner 2007	Baden und Wandern im Thermalbad Heviz	AL	28
Do 02. - Sa 06. Jänner	Kletterkurs - Wittgruberhof	JG	29
Sa 06. Jänner	Workshop: SicherAmBerg® - „Notfall Lawine“ LVS-Übung	ST/SW	29
Di 09. Jänner	Beginn Nordic Walking	AL	30
Do 11. Jänner	Beginn der Chorproben	AL	30
Fr 12. - So 14. Jänner	Grundkurs „Skitouren“ (auch für Snowboarder)	ST	31
Sa 13. Jänner	Schneeschuhwanderung Schnuppertour Teichalm	SW	32
Fr 19. Jänner	Betriebsbesichtigung Fa. Binder + Co AG	AL	32
So 21. Jänner	Skitour Regenkarspitze (2112 m)	ST	34
Fr 26. Jänner	Vorbereitung Erste Hilfe Kurse	AL	34
Sa 27. Jänner	Workshop: „Eisklettern“	KL	35
So 28. Jänner	Skifahren, Langlaufen und Eislaufen auf der Teichalm	AL	36

Februar 2007

Fr 02. Februar	Vollmondnachtwanderung	AL	36
Sa 03. Februar	Skitour Kersch kern (2225 m)	ST	36
So 04. Februar	Schneeschuhwanderung Schnuppertour, Weizer Bergland	SW	37
Mo 05. Februar	Vortrag: „Schüßler Salze“	AL	38
So 11. Februar	Eisklettern	KL	38
Di 13. Februar	Diavortrag - Ladakh von Otmar Auer	AL	39
So 18. - Sa 24. Februar	Skiwoche in Südtirol	SF	40
Sa 24. - So 25. Februar	Skitour mit Biwaknächtigung	ST	40
So 25. Februar	Schneeschuhwanderung auf den Rauschkogel (1720 m)	SW	41
Mi 28. Februar	Informationsabend - Digitale Fotografie	AL	42

Überblick

März 2007

Fr 02. März	Tai Chi für mäßig Fortgeschrittene	AL	43
Fr 02. März	Workshop: „Sportklettern“	KL	43
Sa 03. März	Kennst du unsere Stadt Gleisdorf?	AL	44
Sa 03. März	Vollmond-Skitour	ST	44
Sa 10. März	Feistritzwerke: Ein Tag voll Spannung und Neuem	AL	45
Sa 10. März	Workshop: „Orientierung - Wanderkarten richtig lesen“	AL	46
So 11. März	Skitour Karlhochkogel (2096 m)	ST	46
Do 15. - So 18. März	Skitourenwochenende Lungau	ST	47
So 18. März	Schneeglöckerlwanderung	AL	47
Sa 24. März	Landschaftsreinigung	AL	48
Sa 31. März - Mi 04. April	Kletter & Kreativcamp - Wittgruberhof	JG	49

April 2007

Mo 09. April	Kennst du unsere Bundeshauptstadt?	AL	49
Mi 11. und Sa 14. April	Klettergrundkurs - Modul 1	KL	50
So 15. April	Pleschkogel - Stift Rein	AL	51
Sa 21. April	Workshop: „Mountainbike Fahrtechniktraining“	MB	52
So 22. April	IVV-Wandertag	AL	52

Mai 2007

Di 01. Mai	Bärenschützklamm, Hochlantsch	BW	52
Do 03. - So 06. Mai	Kroatische Nationalparks: Plitvice, Krk, Paklenica	AL	53
Fr 04. bis So 06. Mai	Klettergrundkurs - Modul 2	KL	54
Mi 09. Mai	Pöllauertal - Naturpark Erlebnisweg	AL	54
Fr 11. und Sa 12. Mai	Workshop: SicherAmBerg® - „Klettersteige“	KL	55
Sa 12. Mai	Muttertagsausflug nach Puch	AL	56
Sa 12. Mai	Anklettern: Grazer Bergland - Bereich Rablgrat	KL	56
Do 17. - So 20. Mai	Radfahren und Mountainbiken in Kroatien	MB/RW	56
Sa 19. Mai	Meditative Wanderung am Olarizi Berg	AL	57
So 20. Mai	Feistritzalradweg	RW	58
Mi 23. Mai	Wies, Sulmtalklamm, Hl. Geist (Sveti Duh)	AL	59
Sa 26. - Di 29. Mai	Sportklettercamp - Peilstein	JG	59
Mo 28. Mai	Katerloch	BW/AL	60

Überblick

Juni 2007

Sa 02. Juni	Mountainbike „Drachentour“ - Rund um den Hochlantsch	MB	60
Sa 02. Juni	Segeln am Waldschachsee	AL	61
Sa 02. Juni	Workshop: „Standplatzbau und behelfsmässige Bergrettung“	KL	62
So 03. Juni	Ökumenischer Berggottesdienst auf dem Masenberg	AL	62
So 03. Juni	Schnuppertag "Paragleiten"	AL	63
Do 07. - So 10. Juni	Nordböhmen - Kulturreise	AL	64
Sa 16. - So 17. Juni	Anfängerkurs „Hochtouren (Gletscher)“ Fortsetzung	KL/BS	65
Sa 16. - So 24. Juni	Baden und Wandern auf Losinj	AL	66
So 17. Juni	Klettern im Grazer Bergland	KL	67
So 24. Juni	Grete-Klinger-Steig (Klettersteig)	KS	67
Mo 25. Juni	„Essbare Landschaft“	AL	68
Mi 27. Juni	Raabtalradweg nach Edelsbach	AL/RW	70
Sa 30. Juni - So 01. Juli	Hochstuhl - Klettersteig	KS	70

Juli 2007

Mo 02. - Fr 06. Juli	Wandern in Osttirol	AL/BW	71
Sa 07. Juli	Klettersteig Pfaffenstein (1850 m), Eisenerz	KS	72
So 08. Juli	Wandern am Schneeberg	AL	73
Mo 09. - Mi 11. Juli	Querfeldein - im Wald allein	JG	74
Mi 11. Juli	Tyrnauer Alm, Rote Wand	AL	74
Sa 14. - So 15. Juli	Großer Buchstein	BW/KS	75
Sa 14. Juli	Wanderung Tragöß - Pribitz	BW	75
Mo 16. - Fr 20. Juli	Kinder & Familiencamp - Wittgruberhof	JG	76
So 22. Juli	Mojstrovka (Slowenien)	WA/BW/JG	76
So 22. Juli	Klettern und Wandern im Korallengebiet	KL/WA	77
Sa 28. - So 29. Juli	Drauradweg von Ferlach nach Marburg	RW	78

August 2007

Fr 03. August	Betriebsbesichtigung - Fa. Kochauf - Wetzawinkel	AL	79
So 05. August	Klettererlebnis „Rote Wand“	KL	80
So 05. August	Eisenerzer Alpen - Stadlstein (2070 m)	BW	80
Mo 06. - Sa 11. August	Felsspalte - Integrationscamp	JG	81
Fr 10. - So 12. August	Klettersteigtour am Traunstein, Segeln am Traunsee	AL/KL	81
So 12. - Fr 17. August	Bergwanderwoche „Rund um den Königssee“	BW	82
Di 14. August	Wanderung zur Emmauskapelle Ungerdorf	AL	83
Mi 15. August	Großer Speikkogel (2140m)	WA	84
So 19. - Sa 25. August	Wanderwoche in den Dolomiten (Südtirol)	WA/BW	84
Sa 25. August	Kaiserschild-Klettersteig	KS	85
Mo 27. - Mi 29. August	Mariazellwanderung - Pfarrwallfahrt 2007	WA	86
Do 30. August - So 02. September	Bergsteigen im Gerlosgebiet	KL/BW	87

Übersicht

September 2007

Sa 01. - Sa 08. September	Baden & Klettern - Paklenica	JG	88
So 02. September	Almwanderung im Hochschwabgebiet mit Gipfeltouren	BW	88
So 02. - So 09. September	Hochtourenwoche - Ötztaleralpen	KL/BS	89
Mi 05. September	Ringkogel	AL	90
So 09. September	Wanderung auf den Oisching (Hochschwabgebiet)	AL/WA	91
Sa 15. - So 16. September	Klettern: Admonter Reichenstein	KL	91
So 16. September	Maria Fieberbründl	AL	92
So 23. September	Türkensturz	AL	93
Sa 29. - So 30. September	Klettersteig Großer Priel (2515 m), Totes Gebirge	KS	93
So 30. September	Radfahren beim Neusiedlersee	RW	94

Oktober 2007

Sa 06. - So 07. Oktober	Alpiner Saisonabschluss	BW/KL/WA	95
So 07. Oktober	Stainzer Panoramaweg	AL	96
Sa 13. - So 14. Oktober	Klettersteig - Karnische Alpen	KS	97
So 14. Oktober	Kulmwanderung	AL	97
Di 16. Oktober	Türschmuck aus Naturmaterialien	AL	98
So 21. Oktober	Gutenbergwanderung	AL	98
Fr 26. Oktober	Gleisdorfer Wandertag	AL	99

November 2007

Mi 07. November	Rund um den Stubenbergsee	AL	99
So 11. November	Wanderung über die Sattelberge	AL	100
So 18. November	Jahresabschlusswanderung	AL	100
Sa 24. November	Workshop: „Sportklettern“	KL	100
Fr 30. November	Jahresrückblick mit Bildern	AL	101

Dezember 2007

So 02. Dezember	Adventwanderung bei St. Ruprecht	AL	101
So 16. Dezember	Skitour für Schnupperer und Einsteiger	ST	102
So 23. Dezember	Christtagsfreudewanderung	WA	102
Mo 31. Dezember 2007	Silvesterwanderung	AL	103

Übersicht

Jänner		Februar		März	
Mo 1 Neujahr		Do 1 Brigida v. K.	5	Do 1 Alois, Fudiger	9
Di 2 Basilius		Fr 2 Maria Lichinassa		Fr 2 Karl, Agnes	
Mi 3 Genoveva	1	Sa 3 Basilius		Sa 3 Kornelia	
Do 4 Angela		So 4 B. L. Jk., Andreas C.		So 4 2. Fastens., Kasimir	
Fr 5 Emma					
Sa 6 Heilige 3 Könige		Mo 5 Agatha		Mo 5 Gerda, Olive	
So 7 1. L. Jk., Taufe Jesu		Di 6 Paul M.		Di 6 Fridolin	
		Mi 7 Richard K.	6	Mi 7 Reinhard	10
Mo 8 Severin, Eberhard		Do 8 Hieronymus		Do 8 Johannes v. Gott	
Di 9 Eberhard		Fr 9 Erich		Fr 9 Franziska v. R.	
Mi 10 Gregor, Paul	2	Sa 10 Wilhelm d. Gr. 4		Sa 10 Emil, Gustav	
Do 11 Theodosius 2		So 11 B. L. Jk., Theodor		So 11 3. Fastens., Theresia P.	
Fr 12 Emet, Tajana					
Sa 13 Jutz, Gottfried		Mo 12 Gregor II.		Mo 12 Beatrix 2	
So 14 2. L. Jk., Felix v. N.		Di 13 Gertrud		Di 13 Gertrud	
		Mi 14 Valentin	7	Mi 14 Mathilde	11
Mo 16 Gabriel, Arnold		Do 16 Sieghard		Do 16 Klara M. H.	
Di 17 Theobald		Fr 16 Juliana, Philippa		Fr 16 Marius v. A.	
Mi 17 Antonius	3	Sa 17 Alexus		Sa 17 Gertrud	
Do 18 Petrus, Regina		So 18 7. L. Jk., Konstantin		So 18 4. Fastens., Eduard	
Fr 19 Marius (Marko)					
Sa 20 Fabian u. Sebastian		Mo 19 Barnabas		Mo 19 Josef	
So 21 3. L. Jk., Agnes		Di 20 Faschingsdienstag		Di 20 Ingrid, Claudia	
		Mi 21 Aschermittwoch	8	Mi 21 Alexandra	12
Mo 22 Vinzenz, Walter		Do 22 Palm-Sonntag		Do 22 Lea, Ernst	
Di 23 Heinrich		Fr 23 Otto, Romana		Fr 23 Otto v. A.	
Mi 24 Franz v. S., Vera	4	Sa 24 Matthias, Ap. 3		Sa 24 Katharina v. Böhm	
Do 25 Paul, Bekehrung		So 25 1. Fastens., Walpurga		So 25 5. Fast., Verk. d. H. 3	
Fr 26 Timotheus u. Titus 3					
Sa 27 Angela M.		Mo 26 Alexander		Mo 26 Ludger, Emmanuel	
So 28 4. L. Jk., Thomas v. A.		Di 27 Gabriel		Di 27 Floren, Haimo	
		Mi 28 Norman, Antonia		Mi 28 Johanna v. M.	
Mo 29 Valerius				Do 29 Berthold v. K.	13
Di 30 Martina				Fr 30 Amadeus v. S.	
Mi 31 Johannes Bosco				Sa 31 Cornelia	

April		Mai		Juni	
So 1 6. Fast., Palmsonntag		Di 1 Staatsfeiertag		Fr 1 Konrad, Silke 2	
Mo 2 Sandra 2		Mi 2 Ahasias 2	18	Sa 2 Armin, Eugen	
Di 3 Richard	14	Do 3 Philipp u. Jakob		So 3 Dreifaltigk.-Sonntag	
Mi 4 Isidor		Fr 4 Florian		Mo 4 Franz C.	
Do 5 Grundonnerstag		Sa 5 Gotthard		Di 5 Bonifaz	
Fr 6 Karfreitag		So 6 5. Ost., Valerian		Mi 6 Norbert	23
Sa 7 Karntensag		Mo 7 Gisela		Do 7 Fronleichnam	
So 8 Ostersonntag		Di 8 Ida, Désiré	19	Fr 8 Medardus, Iga 2	
Mo 9 Ostermontag		Mi 9 Basilius, Volkmar		Sa 9 Ephraim, Grata	
Di 10 Engelbert 2		Do 10 Antonin 2		So 10 10. L. Jk., Heinrich v. B.	
Mi 11 Simeonus	15	Fr 11 Gangolf		Mo 11 Barnabas	
Do 12 Julius, Hertha		Sa 12 Pankratius		Di 12 Leo II.	
Fr 13 Martin I., Ida		So 13 6. Ost., Muttertag		Mi 13 Antonius v. P.	24
Sa 14 Tiburtius		Mo 14 Barnabas		Do 14 Burkhard	
So 15 2. Ost., Westmann		Di 15 Sophie	20	Fr 15 Vitus (Vid.)	
Mo 16 Bernadette		Mi 16 Johannes Nep. 2		Sa 16 Benno v. M.	
Di 17 Eberhard 2	16	Do 17 Christ Himmelf.		So 17 11. L. Jk., Rainar	
Mi 18 Aja, Apollonius		Fr 18 Erich		Mo 18 Markus u. Marcellianus	
Do 19 Leo K., Gerald		Sa 19 Celestin v., Iv.		Di 19 Juliana	
Fr 20 Simon v. T.		So 20 7. Ost., Etriede		Mi 20 Adalbert	25
Sa 21 Konrad v. P.		Mo 21 Hermann Josef		Do 21 Aobas v. G.	
So 22 3. Ost., Volkhalm		Di 22 Rita, Julia	21	Fr 22 Thomas M. 3	
Mo 23 Georg, Gerhard		Mi 23 Hensle 3		Sa 23 Edeltraud	
Di 24 Wilfried 3	17	Do 24 Dagmar		So 24 12. L. Jk., Johannes d. T.	
Mi 25 Markus, Erwin		Fr 25 Gregor VI.		Mo 25 Corinna	
Do 26 Trupen		Sa 26 Philipp N.		Di 26 Johann u. Paul	
Fr 27 Petrus Can.		So 27 Pfingstsonntag		Mi 27 Cyril, Harald	26
Sa 28 Ludwig v. M.		Mo 28 Pfingstmontag		Do 28 Cathild	
So 29 4. Ost., Roswitha		Di 29 Macrin	22	Fr 29 Peter u. Paul	
Mo 30 Hildegard		Mi 30 Ferdinand		Sa 30 Otto, Ernst v. P. 2	
		Do 31 Petronilla, Aldo			

Übersicht

Juli		August		September	
So 1	13. I. Jk., Theobald	Mi 1	Alfons v. L.	Sa 1	Verena, Ruth
Mo 2	María Heimsuchung	Do 2	Eusebius, Stefan	So 2	22. I. Jk., René, Ingrid
Di 3	Flamund	Fr 3	Lydia	Mo 3	Gregor d. Gr.
Mi 4	Elisabeth v. P.	Sa 4	Hans	Di 4	Isa, Rosalia &
Do 5	Anton M. Zacc	So 5	18. I. Jk., Oswald &	Mi 5	Albert
Fr 6	María Goreth	Mo 8	Christ Verkürzung	Do 8	Magnus, Beate
Sa 7	Wälbald &	Di 7	Albert	Fr 7	Ragna, Reich
So 8	14. I. Jk., Eugen	Mi 8	Dominikus	Sa 8	María Geburt
Mo 9	Veronika	Do 9	Edith	So 9	23. I. Jk., Gorgonius
Di 10	Krud	Fr 10	Laurentius, Astid	Mo 10	Nikolaus v. T.
Mi 11	Benedikt v. N.	Sa 11	Kara, Susanna	Di 11	Holga &
Do 12	Nabor u. Felix	So 12	19. I. Jk., Hilana	Mi 12	Eberhard
Fr 13	Heinrich II.	Mo 13	Gertrud, Marco &	Do 13	Tobias
Sa 14	Roland &	Di 14	Maximilian	Fr 14	Klois-Erhöhung
So 15	15. I. Jk., Egon, Baldun	Mi 15	María Himmelfahrt	Sa 15	Dorothea, Maria
Mo 16	Carman	Do 16	Seren v. U.	So 16	24. I. Jk., Edith
Di 17	Alexius	Fr 17	Hyzimh	Mo 17	Robert B.
Mi 18	Friedrich, Arnold	Sa 18	Claudia	Di 18	Josef v. C.
Do 19	Jutta, Bernulf	So 19	20. I. Jk., Emma B.	Mi 19	Wilma, Amulf &
Fr 20	Margareta	Mo 20	Bernhard v. Ct.	Do 20	Fausta, Candida
Sa 21	Daniel	Di 21	Pius X. &	Fr 21	Matthaus, Ev.
So 22	16. I. Jk., Maria M. &	Mi 22	Regna	Sa 22	Montz
Mo 23	Birgita	Do 23	Rosa v. L.	So 23	25. I. Jk., Helene
Di 24	Christophorus	Fr 24	Michaels	Mo 24	Rupel v. S.
Mi 25	Jacob, Ap., Thea	Sa 25	Patrica	Di 25	Nikolaus v. R.
Do 26	Anna u. Joachim	So 26	21. I. Jk., Margareta	Mi 26	Eugenia &
Fr 27	Rudolf A.	Mo 27	Monika	Do 27	Vronca v. P.
Sa 28	Samuel	Di 28	Augustin &	Fr 28	Wenzel, Delmar
So 29	17. I. Jk., Maria, Luda	Mi 29	Sabine	Sa 29	Michael, Gabriel
Mo 30	Ingberg &	Do 30	Haribert v. K.	So 30	26. I. Jk., Hieronymus
Di 31	Ignatius v. L.	Fr 31	Raimund N.		

Oktober		November		Dezember	
Mo 1	Theresia v. K. J.	Do 1	Allerheiligen &	Sa 1	Barbara, Natalia &
Di 2	Schutzengelstz	Fr 2	Alexandron	So 2	1. Adventsonntag
Mi 3	Ewald, Udo &	Sa 3	Hubert, Silvia	Mo 3	Franz Xaver
Do 4	Franz v. Assisi	So 4	31. I. Jk., Karl Bor.	Di 4	Barbara
Fr 5	Adla, Proclus	Mo 5	Emmerich	Mi 5	Gerald
Sa 6	Bruno d. Karth.	Di 6	Christina d. K.	Do 6	Nikolaus v. M.
So 7	27. I. Jk., Markus I.	Mi 7	Engelbert	Fr 7	Ambrosius
Mo 8	Simeon	Do 8	Gottfried	Sa 8	María Empf.
Di 9	Dionysius	Fr 9	Theodor	So 9	2. Adventsonntag &
Mi 10	Viktor v. X.	Sa 10	Leo d. Gr. &	Mo 10	Deltranc
Do 11	Bruno v. K. &	So 11	32. I. Jk., Martin v. T.	Di 11	David, Daniel
Fr 12	Maximilian	Mo 12	Christen	Mi 12	Johanna
Sa 13	Eduard	Di 13	Eugen	Do 13	Luda, Cäle
So 14	28. I. Jk., Burkhard	Mi 14	Aberich	Fr 14	Franziska
Mo 15	Theresia v. A.	Do 15	Leopold v. Ost.	Sa 15	Christina, Nina
Di 16	Hedwig	Fr 16	Ötmar	So 16	3. Adventsonntag
Mi 17	Rudolf	Sa 17	Gernud, Hilda &	Mo 17	Leuzius &
Do 18	Lukas, Ev.	So 18	33. I. Jk., Odo, Roman	Di 18	Wunibald
Fr 19	Paul v. Kr. &	Mo 19	Elisabeth v. Th.	Mi 19	Urban V.
Sa 20	Wendelin	Di 20	Eckmund K.	Do 20	Eugen v. A.
So 21	29. I. Jk., Ursula	Mi 21	Selassus I.	Fr 21	Ingomar
Mo 22	Kordula	Do 22	Cäcile	Sa 22	Jutta, Marian
Di 23	Odo, Johannes	Fr 23	Felicitas	So 23	4. Adventsonntag
Mi 24	Anton M. Ct.	Sa 24	Chrysogonus &	Mo 24	H. Abend &
Do 25	Krapin	So 25	34. I. Jk., Christkönigt	Di 25	Christtag
Fr 26	Nationalfeiertag &	Mo 26	Konrad	Mi 26	Stelantag
Sa 27	Wolfhard	Di 27	Odo, Modestus	Do 27	Johannes, Ev.
So 28	30. I. Jk., Simon u. Jud.	Mi 28	Stephan	Fr 28	Unschuld. Kinder
Mo 29	Hermelinda	Do 29	Friedrich v. R.	Sa 29	Thomas B.
Di 30	Alfons	Fr 30	Andreas, Ap.	So 30	1. n. W., Hermine
Mi 31	Wolfgang			Mo 31	Silvester

Editorial

Alpenverein Gleisdorf weiterhin im Aufwind

Großartiger Mitgliederzuwachs

Bei der Hauptversammlung am 30. September 2006 in Klagenfurt wurden die 5 erfolgreichsten Sektionen Österreichs geehrt.

Wie bereits 2003 und 2004 konnten wir auch 2005 österreichweit den 2. Platz im Mitgliederzuwachs erreichen.

Die Ehrung fand im Casineum in Velden statt und wurde vom stellvertretenden Präsidenten des OeAV Dr. Erich Wetzer durchgeführt.



Ehrung der erfolgreichen Sektionen Gleisdorf und Hallein (ex aequo an 2. Stelle)

Ein kurzer Rückblick auf die Entwicklung unseres Vereines

Die Ortsgruppe Gleisdorf des Österreichischen Alpenvereins wurde 1946 von Amtsrat Weißendorfer gegründet und gehörte zur Sektion Graz. Ab 1957 waren Direktor Petak, Franz Petersmann und Franz Taucher die Obmänner.

tungs-Programms die Ortsgruppe zu aktivieren, um neue Mitglieder zu gewinnen. Dies gelang ihm auch durch große Routine im Umgang mit Menschen.

- Am 11. 01. 1991 wurde Ing. Josef Rath zum 1. Vorsitzenden der Ortsgruppe Gleisdorf, Sektion Graz und ein neuer vergrößerter Vorstand gewählt. Dieser begann auch gleich mit der Ausweitung des Veranstal-

- Ein Meilenstein in der Geschichte war dann die Gründung der eigenen Sektion Gleisdorf am 07.05.1993.

- Am 18. Februar 2005 gab Ing. Josef Rath aus gesundheitlichen Gründen den Vorsitz an seinen Stellvertreter Hermann Wurm ab. ...

... Fortsetzung von Vorseite

Es zählt nicht das was wir beginnen, sondern das, was wir fertig bringen.

Bei dieser Gelegenheit bedanken wir uns bei all unseren neuen und alten Mitgliedern für die Treue und zahlreiche Teilnahme an unseren Veranstaltungen und laden alle herzlich zu unseren weiteren Aktivitäten ein.

Aktives Vorstandsteam

Diese erfolgreiche Entwicklung hat sicherlich mehrere Ursachen. So ist es unter anderem das neue aktive Vorstandsteam, ein junges, hochmotiviertes Alpineteam, eine Nordic Walking Gruppe, ein Singkreis und das umfangreich gestaltete Jahresprogramm mit vielen Tagestouren und mehrtägigen Veranstaltungen wie Ausflüge nach Südtirol, Osttirol, ans Meer, Kulturreisen und Anderes.

Ein besonderer Schwerpunkt ist die Jugendarbeit, die zum Wandern und Klettern anregt.

Landessportehrenzeichen in GOLD

Hervorzuheben ist auch, dass Ing. Josef Rath, kurz unser „Sepp“ genannt, alle Mitglieder gleich behandelt und dadurch Beliebtheit und Ansehen in seinem Umfeld erlangte. Trotz seines Erfolges blieb er bescheiden und arbeitet nach wie vor eifrig für den Verein.

Für seinen Einsatz wurde unserem langjährigen 1. Vorsitzenden am 28. November 2005 das Landessportehrenzeichen für besondere Verdienste in GOLD im Rahmen eines Festaktes im Weißen Saal der Grazer Burg durch Landeshauptmann Mag. Franz Voves und Sportlandesrat Ing. Manfred Wegscheider im Beisein von Vertretern der Landessportorganisation verliehen.



Ehrung Ing. Josef Rath

Bei der Sportlerehrung am 27. Februar 2006 wurde Herr Ing. Josef Rath auch von der Gemeinde Gleisdorf geehrt. Bürgermeister Christoph Stark überreichte ihm einen symbolisierten Berg in Glas mit Gravur als Anerkennung für seine langjährige erfolgreiche Tätigkeit.

Christa und Franz Rath

Mitgliederstatistik der Sektion Gleisdorf

1991
140 Mitglieder

1993
204 Mitglieder
ab 7. Mai 1993 eigene Sektion Gleisdorf

1995
353 Mitglieder
drittbeste Sektion Österreichs im Mitgliederzuwachs

1998
500 Mitglieder

2003
827 Mitglieder
zweitbeste Sektion Österreichs im Mitgliederzuwachs

2004
1002 Mitglieder
zweitbeste Sektion Österreichs im Mitgliederzuwachs

2005
1109 Mitglieder
zweitbeste Sektion Österreichs im Mitgliederzuwachs

Alpenverein

Der österreichische Alpenverein betreut in 197 Sektionen 317 000 Mitglieder.

Die etwa 7000 ehrenamtlichen Funktionäre organisieren jährlich etwa 16.000 Veranstaltungen.

Rund 500 Hütten mit 14 000 Schlafplätzen bieten Unterkunft und Verpflegung; sind Wanderziel von rund einer Million Besuchern pro Jahr und Ausgangspunkt für unzählige Wanderungen und Gipfeltouren.

40 000 km Wanderwege und Steige - entspricht etwa dem Erdumfang - werden von den Sektionen betreut, erhalten und markiert und stellen eine nicht wegzudenkende Infrastruktur für den österreichischen Tourismus dar.

Der österreichische Alpenverein:

- Ein alpiner Verein
- mit einem sozialen
- ökologischen
- und kulturellen Auftrag

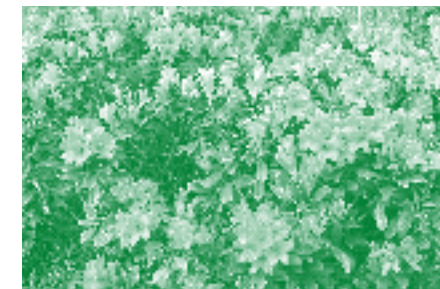

Jahresprogramm 2007 der Sektion Gleisdorf

Mehrere Mitarbeiter unserer Sektion haben auch für 2007 ein vielfältiges und abwechslungsreiches Programm erstellt.

Die Veranstaltungspalette reicht von einfachen Wanderungen bis zu hochalpinen Touren, von Veranstaltungen der Jugendgruppe über das aktive Alpinteam bis zur Führung eines Singkreises und einer Nordic-Walking-Gruppe. Daneben bereichern Betriebsbesichtigungen, Umweltschutzmaßnahmen, Erste-Hilfe-Kurse, regelmäßige Kletterfahrten und mehrere Trendsportarten das Programm. Auch Kulturhungrigen bieten wir entsprechende Veranstaltungen an.

Bei allen Aktivitäten steht selbstverständlich die Sicherheit für alle Teilnehmer im Vordergrund, jedoch auch das gemeinsame Erleben, sowie das Miteinander spielen eine bedeutende Rolle.

Alle Mitglieder der Sektion Gleisdorf erhalten das Jahresprogramm automatisch zugesandt, andere Interessenten können es kostenlos von den MitarbeiterInnen anfordern.

Alle Mitglieder sind zu unseren Veranstaltungen herzlich eingeladen. Auch Freunde und Gäste, sog. „Schnupperer“ sind herzlich willkommen, sofern Aus-

bildung, Kondition und Ausrüstung der Veranstaltung entsprechen.

Anmeldungen zu Tagesausflügen

Diese sollen aus organisatorischen Gründen (Autobus, Essen) möglichst früh, spätestens bis Donnerstag vorher, erfolgen. Bei nicht entsprechendem Wetter wird die Veranstaltung verständlicherweise abgesagt.

Um die Organisation einer Veranstaltung zu erleichtern, bitten wir, bei unsicherer Wetterlage einen Tag vorher den Verantwortlichen anzurufen.

Anmeldung zu mehrtägigen Veranstaltungen

Hier soll die Anmeldung wegen der Quartierbestellung und anderen Reservierungen möglichst bald nach Erscheinen des Jahresprogramms erfolgen.

Vorbesprechungen

Bei alpinen und mehrtägigen Ver-

anstaltungen finden in der Regel Vorbesprechungen statt. Dabei wird das Programm erläutert und die Anforderungen an die Kondition, die erforderliche Ausrüstung und Anderes besprochen

Tourenziele

Die in diesem Heft angeführten Tourenziele sind als unverbindliche Vorschläge zu verstehen, wobei jeder Teilnehmer in eigener Verantwortung aus dem Angebot ein für ihn geeignetes Ziel auswählen kann. Als Entscheidungshilfe, ob ein Unternehmen den Vorstellungen und der körperlichen Eignung des Teilnehmers entspricht, haben wir in den Tourenausschreibungen meist auch Details wie Gehzeiten, zu bewältigende Höhenmeter, Wegbeschaffenheit und andere wichtige Informationen angegeben. Bei Unklarheiten bzw. Fragen bitte sich an den Tourenführer zu wenden.

Änderungen des Programms

sind nicht gänzlich auszuschließen, muss es doch zum Teil ein Jahr vor der Durchführung erstellt werden. Diese werden, wenn möglich im „Rucksack“ und in unseren Schaukästen bekannt gegeben oder können kurzfristig beim jeweiligen Veranstaltungsleiter abgefragt werden.

Unsere Wanderwege

In der Umgebung von Gleisdorf steht

den Wanderern ein ca. 30 km langes Wegenetz zur Verfügung. Daneben gibt es noch den über 20 km langen „Fritz-Schäffer-Weg“ nach Maria Fieberbründl. Die Wege sind von unseren Markierungswarten Karl Pross, Franz Wayd, Walter Patzl und Hans Pratter ausgezeichnet markiert und betreut und laden zum Begehen ein.

Das gesamte von unserer Sektion betreute Wegenetz, ist auf der Schautafel am Winterbachplatz zu sehen.

Hinweis zu Alpinteam-Veranstaltungen

Bei den heurigen Alpinteam-Veranstaltungen wurde, besonderes Augenmerk darauf gelegt, dass sie „aufbauend“ sind. – Das soll heißen, dass pro Monat (innerhalb der jeweiligen Saison) mind. EINE Veranstaltung ihrer Art stattfindet. Zu Beginn der Saison werden die Tourenziele vom konditionellen Anspruch her eher moderat gehalten sein und sie werden sich dann von Tour zu Tour LEICHT steigern.



Südtirol Rosengarten

Allgemeines

Ideal wäre es somit, wenn man z. B. mit dem Skitourengehen (wieder-)beginnen möchte, - man bereits zu BEGINN der Saison mitgeht, sodass man den Trainingseffekt voll ausnützt und jede Tour voll genießen kann.

Gleiches gilt natürlich beim Schneeschuhwandern, Klettern, bei den Klettersteigen und Hochtouren.

Weiters können wir nicht oft genug darauf hinweisen, - dass, wenn jemand genau an einem Wochenende etwas unternemen will, wo laut Programm nichts geplant ist, - er sich bei den Tourenführern melden soll, weil irgendetwas ist beinahe immer „auf Tour“!

In diesem Sinne - ein genussreiches Tourenjahr 2007!

Unkostenbeitrag für Touren

Diese Regelung gilt nur für mit „Unkostenbeitrag“ im Programm gekennzeichnete Touren. Das sind im Regelfall ein- und mehrtägige Skitouren, (Eis-)Klettertouren, Klettersteigtouren und Hochtouren und in Ausnahmefällen auch für mehrtägige Bergwandertouren. Eintägige Schneeschuhwanderungen sind davon ausgenommen.

Jeder Teilnehmer unserer Sektion zahlt pro Tag € 5,- als Unkostenbeitrag (Bergwanderwochen € 2,-).

Der Teilnehmer zahlt diesen Betrag entweder mittels Erlagschein (beim Tourenführer erhältlich) oder via In-

ternet-Banking (Bitte ausschließlich auf das u. a. Konto!) nach der Tour ein. In der Praxis hat es sich vereinzelt auch eingebürgert, dass der Tourenführer der Einfachheit halber die Beträge in bar einhebt und gesammelt an den Verein überweist, das ist aber Sache des Tourenführers und der Teilnehmer.

Raiffeisenbank Gleisdorf

Konto: 100120378

BLZ: 38103

lautend auf: Oesterreichischer Alpenverein, Sektion Gleisdorf

WICHTIG! Bitte eigenen Namen, Titel und Termin der Tour angeben!

Aufwandsentschädigung

Was passiert mit diesen Beiträgen?

Der Leiter einer Veranstaltung (Tourenführer) bekommt davon für seine Planungsarbeit, Vorbereitung, Telefonate u.ä. eine Aufwandsentschädigung.

Für eintägige Touren € 15,-.

Für mehrtägige Veranstaltungen (mit Nächtigung) € 30,- pro Tag.

Der aufmerksame Leser wird bemerken, - dass diese Aufwandsentschädigung eigentlich nur einen kleinen Teil der tatsächlich anfallenden Kosten abdeckt.

Allgemeines

Leihgeräte - Ausrüstung - Leihgebühr

Unsere Sektion besitzt Leihgeräte und Ausrüstungsgegenstände wie Gletscherausrüstung, Kletter- und Klettersteigausrüstung für Kinder und Erwachsene, Tourenski mit Zubehör, Lawinenverschütteten-Suchgeräte („Pieps“) und Schneeschuhe. Diese können von unseren Mitgliedern, in Ausnahmefällen auch von Nicht-Mitgliedern, bei **Franz Kowald Tel.: 03112 / 73 89** ausgeliehen werden.

Neuregelung

Die Leihdauer aller Ausrüstungsgegenstände beträgt 5 Tage. Für zusätzliche Tage wird pro Tag ein Aufschlag von 1/5 der Basisgebühr je Ausrüstung verrechnet. Bei Überschreitung wird bei der Rückgabe eine zusätzliche Gebühr von € 5,00 eingehoben.

Um termingerechte Rückgabe wird aus Fairness gegenüber anderen Mitgliedern, die auf das Material warten, gebeten!

Hüttenschlafsäcke

Bei Übernachtungen auf Hütten sind Hüttenschlafsäcke vorgeschrieben. Sie sind meist auch in den Hütten zu erwerben.

Leihgebühren

Leihgebühren pro Ausrüstungseinheit und Wochenende

Klettergurt allein, Klettersteigset, Seile, Steigeisen, Pickel, etc. - je Teil

Mitglieder:	1,50 €
Nichtmitglieder:	3,00 €

Helm

Mitglieder:	0,50 €
Nichtmitglieder:	1,00 €

Tourenskiset

Mitglieder:	5,00 €
Nichtmitglieder:	10,00 €

Notfallsausrüstungsset (LVS, Schaufel, Lawinsonde)

Mitglieder:	5,00 €
Nichtmitglieder:	10,00 €

Schneeschuhe

Mitglieder:	3,00 €
Nichtmitglieder:	6,00 €

Bei ausgeschriebenen Touren, Kursen, Workshops und Fortbildung ist die Leihrüstung für Mitglieder frei (so weit vorhanden und verfügbar).

Ankündigungen

Unsere Schaukästen

Zusätzliche aktuelle Informationen über unsere Veranstaltungen können den Schaukästen entnommen werden:

- Gleisdorf
 - an der Pfarrhofmauer
 - am Winterbachplatz
 - Stadtgemeinde - Franz-Josef-Straße
- Sinabelkirchen: Post
- Eggersdorf: Posthaltestelle
- Pischelsdorf: gegenüber Polizei

Auch im Stadtjournal von Gleisdorf werden unsere aktuellen Veranstaltungen monatlich im Vorhinein angekündigt.

Sektionsnachrichten „Rucksack“

Unsere Sektionsnachricht „Rucksack“ erscheint dreimal im Jahr und berichtet und informiert über Aktuelles (bereits durchgeführte Veranstaltungen und noch stattfindende Aktivitäten). Alle Mitglieder erhalten sie gratis zugesandt.

Ehrenamtliche Mitglieder

Das Programm wurde von ehrenamtlichen Mitgliedern in mühevoller Arbeit nach bestem Wissen und Gewissen erstellt. Sie haben auch meist die Betreuung der Veranstaltung übernommen. Dafür sei ihnen herzlich gedankt.

Mitgliedsbeiträge

Mitgliedsbeiträge inklusive Weltweit-Service

Erwachsene	26-60 Jahre	€ 48,50
Jugend	bis 18 Jahre	€ 19,50
Junioren	19-25 Jahre	€ 36,50
Senioren	ab 61 Jahre	€ 36,50
Ehe- bzw. Lebenspartner von Mitgliedern		€ 36,50
Freimitglieder, Jubilare		€ 8,00

Familienermäßigung

Bei Familien, in denen beide Elternteile dem Alpenverein angehören, erhalten Kinder ohne Einkommen die Mitgliedschaft inkl. Versicherungsschutz kostenlos (bis max. 27 Jahre), solange Familienbeihilfe bezogen wird. Dies gilt auch für AlleinerzieherInnen. Anmeldung der Kinder erforderlich.

Mitgliedsausweis

Der Mitgliedsausweis mit der gültigen Jahreszahl wird in handlicher Form einer Scheckkarte per Post zugeschickt.

Versicherungsschutz

Der Versicherungsschutz beginnt einen Tag nach Einzahlung des Jahresbeitrages.

Versicherungsprämie

Die Versicherungsprämie ist im Mitgliedsbeitrag enthalten.

Telefonische Wetterberichte



Beratung durch Meteorologen & Bergführer, Innsbruck 0512 / 29 16 00
(Montag bis Samstag von 13 bis 18 Uhr)

Wetterberichte Steiermark mit Beratung

Wetterdienststelle Graz 0316 / 24 22 00
(Montag bis Freitag von 6 bis 15 Uhr)

Wetterdienststelle Aigen i. E. des Österreichischen Bundesheeres
Tonband: 03682 / 22 24 55 353

Wetterdienst für Bergsteiger

www.alpenverein.at

Service des Lawinenwarn-dienstes Steiermark (LWD):

E-Mail- und SMS-Abo-Service für den täglichen Lawinenlagebericht (LLB)

Tonband: 0316 / 15 88
Pers. Beratung: 0316 / 24 22 00
Handy: 0664 / 81 05 928
Faxabruf: 0316 / 24 23 00
Teletext: Seite 615
wap: wap.lawine-steiermark.at
http: www.lawine-steiermark.at

Dank

Der Vereinsvorstand dankt allen Betreuern und Teilnehmern an den Veranstaltungen des abgelaufenen Jahres, aber auch allen, die an der Erstellung des umfangreichen Jahresprogramms für 2007 mitgewirkt haben.

Wir hoffen, dass es uns gelungen ist, ein attraktives und interessantes Programm zu erstellen, das den Wünschen vieler Mitglieder entspricht. Auch 2007 würden wir uns über eine rege Teilnahme an unseren Aktivitäten freuen. Dank an alle, die mit kreativen Ideen und fleißigen Händen bei vielen Gelegenheiten unsere Arbeit unterstützen. Ein herzliches Dankeschön den Firmen, die durch Werbeeinschaltungen die Herausgabe dieses Jahresprogramms unterstützt haben.

Verbesserungsvorschläge?

Entspricht das vorliegende Jahresprogramm deinen Vorstellungen und Erwartungen? Wenn ja, freut es uns. Wenn nicht, nehmen wir Verbesserungsvorschläge gerne entgegen. Diese können natürlich auch anonym sein, z. B. über den Briefkasten am Alpenvereinsheim, das ist das Nebengebäude zum Kulturkeller in der Weizerstraße 19, in Gleisdorf.

Alpenverein Weltweit Service



Für Bergsport - Urlaub - Freizeit

Die Versicherung

Aus Platzgründen ist hier nur ein konzentrierter Auszug aus den Versicherungsbestimmungen angeführt. Genaue Informationen (z.B. Ausschlussklauseln) sind zu erhalten:

1. In unserem Alpenvereinsheim Gleisdorf
2. www.alpenverein.at/service/versicherung

Versicherungsumfang

Der ALPENVEREIN WELTWEIT SERVICE gewährt Versicherungsschutz für alle OeAV-Mitglieder bei Freizeitunfällen für den Bereich Bergung. Der Deckungsschutz für die Leistung aus dem Bereich Rückholung, Verlegung und Heilbehandlung gilt bei Freizeit- und Berufsunfällen sowie bei Krankheit.

Der ALPENVEREIN WELTWEIT SERVICE ist weltweit gültig mit Ausnahme der Haftpflicht- und Rechtsschutzversicherung, die sich auf Europa beschränken.

Versicherer für den ALPENVEREIN WELTWEIT SERVICE ist die Uniqa

Personenversicherung AG, für die Haftpflicht- und Rechtsschutzversicherung die Generali Versicherung AG.

Versicherungssummen

1. Bergungskosten

Pro Person und Versicherungsfall
22.000,-

2.) Rückhol-, Verlegungs- und med. Heilbehandlungskosten

■ Rückholdienst aus dem Ausland ohne Begrenzung

■ Verlegungskosten von Verletzten/Erkrankten und Überführung von Toten im Inland ohne Begrenzung

■ Für medizinisch notwendige Heilbehandlungen und Transporte ins Krankenhaus 7.500,-

3.) Europa-Haftpflichtversicherung

2.180.186,-

Europa-Rechtsschutzversicherung

32.703,-

Gedeckt sind:

■ Schadenersatzverpflichtungen für Personen- und Sachschäden

■ Anwaltskosten für die Durchsetzung von Schadenersatzansprüchen

- Anwaltskosten zur Verteidigung gegen den Vorwurf einer fahrlässigen Verletzung der Strafvorschriften, soweit solche dem AV-Mitglied aus seiner Vereinstätigkeit entstehen.

Unter Vereinstätigkeit verstehen wir:

- die Teilnahme an jedweden von den Sektionen des OeAV ausgeschriebenen Veranstaltungen
- die Ausübung (auch privat, außerhalb von Sektionsveranstaltungen) von folgenden Sportarten: Wandertouren, Bergsteigen, Klettern, Skilaufen, Skitouren, Snowboarden, Wildwasserpaddeln, Canyoning, Mountainbiketouren.

Wer ist versichert?

Jedes OeAV-Mitglied, das seinen Mitgliedsbeitrag für die laufende Versicherungsperiode bezahlt hat. Dies gilt auch für beitragsfreie Kinder und Jugendliche ohne Einkommen bis max. 27 Jahre, deren beide Elternteile (auch AlleinerzieherInnen) Mitglieder sind, sofern sie beim Verein gemeldet sind und eine gültige Mitgliedskarte besitzen.

Prämie

Die Prämie für alle Leistungen ist im Mitgliedsbeitrag enthalten.

Versicherungsdauer

Der Versicherungsschutz ist gewährleistet, sofern der laufende Mitgliedsbeitrag vor einem Schadensereignis bezahlt ist.

Was ist im Versicherungsfall zu tun?

Unfallmeldung mittels Schadensformular an den Sparkassen-Versicherungsdienst (Sparkassenplatz 1, 6020 Innsbruck) senden. Kopie des bezahlten Mitgliedsbeitrages beilegen. Schadensformulare gibt es bei den Sektionen oder beim Hauptverein: Wilhelm-Greil-Straße 15, 6010 Innsbruck.

Kontaktaufnahme

Achtung: Vor Rückholung, Überführung (nicht bei Bergung) und Verlegung im In- und Ausland unbedingt Kontaktaufnahme mit:

Tyrol Air Ambulance
Tel.: +43(0)512 / 22 4 22
Fax +43(0)512 / 28 88 88,
(24 Stunden Service)
e-mail: taa@taa.at

oder

UNIQA Personenversicherung AG
Tel.: +43(0)1 / 204 99 99
Fax +43(0)211 75 11 99

Erfolgt keine Kontaktaufnahme, so werden nur max. € 750,- ersetzt!

Wissenswertes

Alpiner Notruf

Das „Alpine Notsignal“

Das international gebräuchliche Notsignal sollte jeder Bergsteiger, Bergwanderer und Tourengänger kennen:

Bei Bergnot wird sechsmal in regelmäßigen Abständen - innerhalb einer Minute - ein hörbares (akustisches) Zeichen (Rufen, Pfeifen) oder ein sichtbares (optisches) Signal (z.B. Blinken mit Taschenlampe) abgegeben. Dies wird solange wiederholt, bis eine Antwort erfolgt. Die Antwort der Rettungsmannschaft erfolgt mit 3-maliger Zeichengebung in der Minute.

Notsignal

(1 Minute)

Pause

(1 Minute)

Rettungssignal

(1 Minute)

Wiederholung

des Notsignals bis Antwort erfolgt.

Hubschrauber Zeichengebung

Wenn ein Hubschrauber vor Ort im Landeanflug bzw. Vorbeiflug ist.

Wir brauchen Hilfe:

Ja, hier landen !



Wir brauchen keine Hilfe:

Nein, nicht landen !



Unfallmeldung mit Notrufnummer

140

Nummer für alpine Notfälle (Vorarlberg 144). Kostenloser Notruf auch ohne Guthaben bei Wertkartenhandy möglich!

112

Euro – Notruf aus allen Netzen: Handy zuerst ausschalten, dann neu einschalten und statt des Pin-Codes die Nummer 112 wählen.

Ist in allen europäischen Ländern kostenlos und auch ohne SIM-Karte möglich. Der Euro-Notruf wird mit höchster Priorität im Netz behandelt.

Achtung: In grenznahen Gebieten bzw. im Ausland wird man zur nächstgelegenen Notrufzentrale verbunden, d. h. der Anruf wird in der jeweiligen Landessprache entgegengenommen.

Bei Alarmierung sind folgende 5 Ws von Bedeutung:

Wo geschah es?

Was geschah?

Wie viele Verletzte?

Welche Art von Verletzungen?

Warten auf Rückfragen -

Wichtig:

Telefonnummer bei der Euronotrufzentrale nennen und für weitere Fragen am Alarmierungsort bleiben! Die Gegenstelle beendet das Gespräch, vorher nicht auflegen!

Wissenswertes

Was bietet die Mitgliedschaft beim OeAV?

Bevorzugte Hüttenbenützung

In allen 545 Schutzhütten des Österreichischen, Deutschen und Südtiroler Alpenvereines haben Alpenvereinsmitglieder besondere Vorrechte, z.B. bis zu 50% Preismäßigung bei Übernachtung, verbilligtes Bergsteigeressen.

Gegenrecht in fremden Hütten

Mitgliederrechte werden dir auch auf 1300 Hütten folgender Alpiner Vereine eingeräumt: Französischer Alpenklub, Italienischer Alpenklub, Schweizer Alpenklub, Liechtensteiner Alpenverein, Griechischer Alpenklub, Spanischer Bergsteigerverein und Slowenische Bergsteigervereinigung. Daneben stehen dir weitere 300 Hütten österreichischer alpiner Vereine mit voller Mitgliederermäßigung zur Verfügung.

Haftpflichtversicherung

Du bist als Mitglied für die Vereinstätigkeit haftpflichtversichert.

Alpenverein Weltweit Service

Der jährlich eingezahlte Mitgliedsbeitrag ist die Garantie für einen weltweiten Versicherungsschutz bei Freizeitunfällen. Günstiger kann man derzeit wohl nicht Unfall versichert sein.

Alpine Ausbildung

Die Alpenvereinssektionen bieten ihren Mitgliedern die Möglichkeit, durch Fortbildungskurse im alpinen Bereich immer am Laufenden zu sein.

Heuer NEU: die Ausbildungsinitiative „SicherAmBerg“.

Natur- und Umweltschutz

Der Alpenverein setzt sich als „Anwalt der Alpen“ für die Erhaltung von Natur- und Kulturlandschaften ein. Bei der umweltgerechten Energie- und Trinkwasserversorgung sowie bei der Abfall- und Abwasserentsorgung genießt der Alpenverein Weltruf.

Information

Sechsmal jährlich erhalten Mitglieder kostenlos die Alpenvereinszeitung mit hochwertigen Fachbeiträgen und Informationen. Aktuelle Infos und Angebote auch im Internet unter: www.alpenverein.at.

Wanderkarten im Idealmaßstab 1:25 000 gibt es für Mitglieder günstiger.



Ausbildung



Mit "SicherAmBerg®" startet der Alpenverein diesen Winter eine Ausbildungsinitiative, die das Potential hat, zum größten alpinen Ausbildungsprojekt Österreichs zu werden.

Die Kernidee: Teilnehmende Sektionen des Alpenvereins bieten in ihren Programmen „standardisierte“ alpine Ausbildungskurse/-workshops für Mitglieder an. Das heißt: Österreich- bzw. Alpenvereinsweit identische Kursbezeichnungen und Kursinhalte, gleicher Zeitumfang, einheitliche professionell aufbereitete Unterlagen und Lehrmaterialien, speziell qualifizierte AusbilderInnen...

Wir übernehmen dieses Konzept 2007 erstmalig für unsere „LVS-Übung“, den „Skitourengrundkurs“ und aller Voraussicht nach auch für den „Klettersteig-Workshop“ (Konzept erst in Ausarbeitung).

Der Alpenverein im Internet

Mit dem Internet ins Hüttenbett:
www.alpenverein.at

Unsere Homepage
www.alpenverein.at/gleisdorf

Besuchen Sie auch regelmäßig unsere Homepage. Hier informieren wir Sie laufend über die Termine der bevorstehenden Veranstaltungen, bzw. über allfällig notwendig gewordene Änderungen.

Unsere e-Mail Adresse
gleisdorf@sektion.alpenverein.at

Um Zeit zu sparen, nutzen Sie den neuen Weg der Kommunikation.

Fragen, Anregungen, Anmeldungen, Adressen Änderungen und alles, was anfällt, richten Sie bitte an diese e-Mail Adresse.

Adressen Änderung

Um die Zustellung aller Mitteilungen gewährleisten zu können, bitten wir um Bekanntgabe der neuen Anschrift.

- per e-Mail:
schnecker@awv-gleisdorf.at
- über unseren Briefkasten am Alpenvereinsheim in der Weizerstraße 19, 8200 Gleisdorf.

NEU: Bergferien – Familienurlaub auf der Hütte

Der Alpenverein bietet Familienurlaube auf ausgesuchten Berghütten für den kommenden Sommer an.

Wanderprogramm und Kinderbetreuung sind in den preiswerten Pauschalangeboten bereits enthalten!

„Mit einem Bergurlaub lassen sich Bewegungs- und Erlebnisdefizite von Kindern optimal ausgleichen!“ Bei den meisten Hütten finden sich in unmittelbarer Nähe kleine Bäche und ungefährliche Kletterblöcke. Die Umgebung lädt zum Spielen und Erforschen der Natur ein. Somit sind die Eltern etwas entlastet, die Kinder haben gleich ge-

sinnige Spielgefährten und damit steht den unbeschwerten Ferien ganz nah an der Natur nichts mehr im Wege.

Damit du rechtzeitig planen kannst, sind die Termine per Februar 2007 unter: www.freunde-treffen.at sowie unter www.alpenvereinsjugend.at unter Veranstaltungen online gestellt und auch buchbar. Die Broschüre: „Mit Kindern auf Hütten 2006/2007“ ist bei deiner Sektion gratis erhältlich.

Wir bieten Produkte führender Markenhersteller:
(Spezialkonditionen für AV-Mitglieder)

- PC's und Laptops
- Drucker, Scanner
- Zubehör, etc., etc.

Wir unterstützen Sie gerne und betreuen für Sie:

- IBM AS/400 bzw. iSeries incl. gesamtem Umfeld
- PC-Systeme und Netzwerke
- Internetanbindung und Webauftritt

Unsere Software-Lösungen:

- Individuelle Ergänzung bestehender Software
- Finanzbuchhaltung – die professionelle Alternative
- Warenwirtschaft
 - o Branchenunabhängig
 - o Modular aufgebaut
 - o Individuell angepasst
- Lohn- und Gehaltsabrechnung



IBM iSeries (Series)

itgs it gesamtloesungen stachi keg
alois-grogger-gasse 62
a-8200 gleisdorf



t +43 . 3112 . 515 868
f +43 . 3112 . 515 870
e office@itgs.biz
w www.itgs.biz

Veranstaltungsserien

Nordic-Walking

„Schritt für Schritt, gesund und fit“ **Walken ist Fitmacher Nr. 1**

Jeden Dienstag und Donnerstag bei entsprechender Witterung

Start je nach Jahreszeit 17 bis 19 Uhr

Treffpunkt

bis Ende März: Badeingang Gleisdorf

ab April: Dienstag Badeingang Gleisdorf
Donnerstag Reithalle Wünschendorf

Leitung und weitere Infos

Manfred Lafer: Tel.: 0664 / 51 44 258

Johann Pratter: Tel.: 03112 / 27 82



„Wer sich nicht bewegt, wird nichts bewegen“ verheißt ein chinesisches Sprichwort. Bewegung, richtige Ernährung und die daraus resultierende Fitness steigern das Wohlbefinden und machen glücklich.

Nordic-Walking ist leicht zu erlernen und führt durch den Einsatz fast aller Muskeln zu einem hohen Kalorienverbrauch. Die Herz- und Kreislaufleistung wird verbessert, Muskelverspannung im Schulter- und Nackenbereich gelöst. Dabei kann auch die Natur mit allen Sinnen auf schonende Art genossen werden.

Chor

Liebe Freunde der Chormusik!

Der Sing- und Tanzkreis Laßnitzhöhe – Alpenverein Gleisdorf hat mittlerweile 50 Mitglieder und ist ein sehr aktiver Chor. Mit viel Freude am Singen werden wir auch im Jahr 2007 wieder unseren Beitrag zum kulturellen Geschehen in den beiden Gemeinden leisten. Aber auch die Pflege der Gemeinschaft ist uns wichtig. An dieser Stelle darf ich mich bei unserem Publikum für das große Interesse ganz herzlich bedanken. Natürlich sind neue SängerInnen immer willkommen!

Die Chorleiterin Andrea Malli

Chorproben

Abwechselnd Proben in Gleisdorf (Musiksaal im BRG) und Laßnitzhöhe (Aula der HS)

Probentag

Donnerstag von 20:00 Uhr bis 21:45 Uhr

Probenbeginn 2007

Do, 11. Jänner 2007 (Gleisdorf)

Anfragen

bei Christa Rath Tel.: 03112 / 46 30
oder Christian Lang Tel.: 03133 / 34 77



Serien

Kinderklettern für Anfänger und Fortgeschrittene (JG)

An jedem 3. Samstag des Monats (außer Juli, August). Geplant ist der Besuch verschiedener Kletterhallen. Bei entsprechender Witterung werden wir uns auch im Freien versuchen.

Treffpunkt

13:30 Uhr, AV-Heim

Leitung/Anmeldung: Kurt Höfler
0664 / 61 41 966

Die Eltern werden gebeten, Fahrgemeinschaften zu bilden.



Klettertraining für Jugendliche und Junioren (JG)

Die Jugendleiter der Sektion Gleisdorf laden zu einem regelmäßigen Sportklettern-Training für Anfänger und Fortgeschrittene ab etwa 14 Jahre ein. Geplant sind zwei Trainings-Einheiten pro Woche.

Treffpunkt

Wir treffen uns jeden Montag um 17:15 Uhr im AV-Heim, oder ab 18:00 Uhr in der Kletterhalle Hartberg.

Der zweite Termin (meistens Samstagnachmit-



Serien

tags) ist flexibel gestaltet.

Anmeldung/Infos Kurt Höfler 0664 / 61 41 966,
oder bei unseren Jugendleitern.

Hallenklettern für Erwachsene

Termin

Ab sofort bis voraussichtlich Ende März, jeweils mittwochs, bzw. donnerstags ab 18:00

Treffpunkt

abwechselnd CAC-Graz bzw. Unionhalle Graz

Anforderung

Spaß und Interesse am Klettern

Infos

Ali Tabloner (ali@bergfreunde.at, Tel.: 0664 / 32 68 695) – Bitte sicherheitshalber anrufen wegen tatsächlicher Location!

Ausrüstung

Eigene bzw. kann gegen Gebühr in den Hallen ausgeborgt werden.

Charakteristik

Persönliches Training, KEIN Kurscharakter, sondern unverbindliches gemeinsames Klettern!

Damen- und Herren-

FRISIER SALON elbi

Elfriede Fauster Gartengasse 9
Tel. 03112 / 5612 8200 Gleisdorf

Tägliches Voranmeldung erbeten!

Dienstag bis Freitag von 7.30 Uhr bis 18.00 Uhr
und Samstag von 6.30 Uhr bis 13.00 Uhr geöffnet.

Veranstaltungsprogramm 2007

So 31. Dezember 2006

Silvesterwanderung

- Leitung** Hermann Wurm
Josef Rath
- Anmeldung/Info** erforderlich: Hermann Wurm 03112 / 78 91
Josef Rath 03112 / 28 17
- Treffpunkt** 20:00 Uhr, Alpenvereinsheim
- Anforderung** Keine besonderen Anforderungen.
Ca. 2-stündige Wanderung bei Gleisdorf
- Beschreibung** Ab 20:00 Uhr treffen wir uns zu einem kleinen Imbiss im Vereinsheim.
Wir brechen um 22:00 Uhr auf und gehen über die Berggasse und Bergwirt zum Hohenberg (Nähe Buschenschank Maurer), wo wir um Mitternacht, bei hoffentlich guter Sicht auf Gleisdorf, das neue Jahr begrüßen.
Wir wollen zu dieser Zusammenkunft und anschließender Wanderung herzlich einladen.

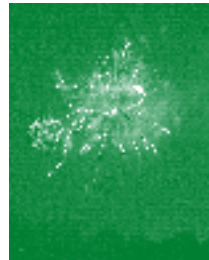

Di 02. - Fr 05. Jänner Baden und Wandern im Thermalbad Heviz

- Leitung** Josef Rath
- Anmeldung/Info** Josef Rath 03112 / 28 17
- Vorbereitung** 04. Dezember 2006, 19:00 Uhr Vereinsheim
- Treffpunkt** 02. Jänner 2007, 08:00 Uhr beim Badeingang
- Kosten** Für Bustransfer, Halbpension, Nachmittagskaffee, Bademantelservice, Bad, Sauna, Wellnesspaket ca. € 195,-
- Beschreibung** Ein kurzer Ausflug am Jahresanfang als Vorbereitung auf die Saison 2007.
Neben dem Wellnesspaket im Hotel steht auch Europas



größter Thermalsee, in dem Baden ganzjährig möglich ist, zur Verfügung. Er wird zur Heilung von rheumatischen und bewegungsorganischen Krankheiten empfohlen.

Bitte Reisepässe nicht vergessen!

Do 02. - Sa 06. Jänner 2007 Kletterkurs - Wittgruberhof JG

- Leitung** Kurt Höfler
- Anmeldung/Info** Kurt Höfler 0664 / 61 41 966
Details in eigener Ausschreibung!
- Vorbereitung** Do 28. Dezember 2006, 19:00 Uhr, AV-Heim
- Treffpunkt** Di 02. Jänner, 10:00 Uhr, AV-Heim oder 11:00 Uhr, Wittgruberhof
- Anforderung** für Kinder ab 8 Jahre, Junioren, Familien, Anfänger und Fortgeschrittene
- Ausrüstung** Kletterausrüstung, Kletterschuhe (wenn vorhanden)
- Kosten** für Mitglieder € 80,-
für Nichtmitglieder € 90,-
- Beschreibung** Anfänger erlernen spielerisch den Umgang mit Seil und Kletter-Ausrüstung. Für Fortgeschrittene gilt es, Erlerntes aufzufrischen und sich klettertechnisch zu verbessern.
Für alle, die nicht unbedingt nur klettern wollen gibt es ein umfangreiches Rahmenprogramm.
Es besteht auch wieder die Möglichkeit einen Kletterschein zu erwerben.



Sa 06. Jänner Workshop: SicherAmBerg® - „Notfall Lawine“

- LVS-Übung für Tourengänger und Schneeschuhwanderer - Gemeinsam mit der Sektion St. Margarethen/Raab**
- Leitung** Ali Tabloner und Andreas Stoff
- Anmeldung/Info** Ali Tabloner (ali@bergfreunde.at, Tel.: 0664 / 32 68 695)
- Treffpunkt** Ort/Termin wird (je nach Schneelage) bei der Anmeldung bekannt gegeben.

Programm

- Ausrüstung** Vollständige Skitouren- und Notfallausrüstung (LVS, Sonde, Schaufel)
Kann teilweise von der Sektion ausgeliehen werden.
- Beschreibung** Unsere bereits traditionelle Anfang Jänner stattfindende Übung zum Thema „Notfall Lawine“. Wie die letzten Jahre schon, wird auch heuer der praktische Umgang mit der Notfallausrüstung (LVS-Gerät, Sonde, Schaufel) im Vordergrund stehen.
- Erstmalig heuer im Rahmen einer kleinen Tour und nach dem neuen „SicherAmBerg“-Konzept!
- Und auf die Gefahr hin, dass wir uns wiederholen...
...max. 5 Minuten bleiben einem für die Ortung eines Verschütteten mit dem VS-Gerät, anschließend muss man damit rechnen, mind. 10 Minuten zu graben, - danach sinkt die Überlebenschance bei einer Ganzverschüttung drastisch ab. – Deshalb...
ÜBEN, ÜBEN, ÜBEN mit der Notfallausrüstung!!!

Di 09. Jänner

Beginn Nordic Walking

- Leitung** Manfred Lafer
Johann Pratter
- Anmeldung/Info** Manfred Lafer 0664 / 51 44 258
Johann Pratter 03112 / 27 82
- Treffpunkt** 17:00 Uhr Badeingang Gleisdorf
Weiterhin jeden Dienstag und Donnerstag,
ab April Dienstag Badeingang Gleisdorf
Donnerstag Reithalle Wünschendorf
- Details siehe** Seite 24

Do 11. Jänner

Beginn der Chorproben

- Treffpunkt** Beginn: 20:00 Uhr Gleisdorf
(Musiksaal BG/BRG Gleisdorf)
- Details siehe** Seite 25



Programm

Fr 12. - So 14. Jänner

Grundkurs „Skitouren“



auch für Touren-Snowboarder geeignet!
SicherAmBerg® - „Notfall Lawine“ und „Stop or Go“
Gemeinsam mit der Sektion St. Margarethen/Raab

- Leitung** Gerald Rodler und Andreas Stoff
- Anmeldung/Info** Gerald Rodler (gerald@bergfreunde.at,
Tel.: 0664 / 10 65 669)
Begrenzte Teilnehmerzahl!
- Vorbesprechung** 04.01.2007, 19:00 Uhr, AV-Heim in St. Margarethen
(Gemeindehaus)
- Treffpunkt** Anreise Freitagabend
Kursgebiet: voraussichtlich Edelrautehütte
Details werden bei der Vorbesprechung bekannt gegeben.
- Anforderung**
- Interesse an Skitouren
 - KEINE Skitourenkenntnisse erforderlich
 - Sicherer Stemschwung in unverspurtem Gelände
 - OeAV-Mitgliedschaft bei Sektion Gleisdorf bzw. St. Margarethen (Versicherungsschutz!)
 - Mindestalter: 18 Jahre
- Ausrüstung** Vollständige Skitouren- und Notfallausrüstung (LVS, Sonde, Schaufel)
Kann teilweise von der Sektion ausgeliehen werden.
- Kosten** Unkostenbeitrag € 55,- (inkl. Skripten und eventuell benötigtem Leihmaterial, solange und sofern verfügbar!)
- Beschreibung** Der Kurs richtet sich primär an Einsteiger!
Das Programm umfasst unter anderem die praktische Ausbildung in Tourenplanung, Verhalten im alpinen Gelände, Spuranlage, Beurteilung der Lawinengefahr, Lawinenlagebericht, Verschüttensuche, Übungsskitouren und die richtige Anwendung der Skitouren- bzw. Notfallausrüstung und bedient sich unter anderem der standardisierten SicherAmBerg®-Module „Notfall Lawine“ und „Stop or Go“.
- Kursziel:** Ausbildung zu verantwortungsvollen Teilnehmern an Skitouren

Schneeschuhwanderung

Sa 13. Jänner

Schnuppertour Teichalm

- Leitung** Otmar Auer
Gerhard Rodler
- Anmeldung/Info** Otmar Auer 03112 / 27 26
Gerhard Rodler 03112 / 37 95
Max. 12 Teilnehmer!
- Vorbesprechung** Ort/Termin wird bei Anmeldung bekannt gegeben.
- Treffpunkt** 13. Jänner 2007 um 8:00 Uhr am Parkplatz
vor dem AV-Heim
- Anforderung** Kondition für 3-4 Stunden reine Gehzeit
- Ausrüstung** Wanderschuhe, eventuell Gamaschen, Skistöcke, entsprechende Winterkleidung, Sonnenschutz für Haut und Augen, Schneeschuhe und Notfallausrüstung (LVS-Gerät, Schaufel, Sonde) können begrenzt von der Sektion ausgeborgt werden.
- Beschreibung** Wir wollen Euch das herrliche Gefühl des Winterwanderns unter Zuhilfenahme von Schneeschuhen in einer oft faszinierenden Winterlandschaft vermitteln.
Das Wandern mit Schneeschuhen ist kaum schwieriger als eine entsprechende Bergwanderung im Sommer (einfach selbst probieren!).

Fr 19. Jänner

Betriebsbesichtigung Fa. Binder +Co AG

- Leitung** Manfred Lafer - Fa. Binder, Gleisdorf
- Anmeldung/Info** erforderlich: Christa Rath, Tel.: 03112 / 46 30
- Treffpunkt** 13:00 Uhr Fa. Binder +Co AG,
Grazerstraße 19 - 25, Gleisdorf
- Beschreibung** Die Binder+Co AG ist ein Traditionsunternehmen aus Gleisdorf und mit seinen Produkten für die Schüttgutindustrie auf allen Kontinenten vertreten. Binder+Co hat es sich zur Aufgabe gemacht, zum sorgfältigen Umgang mit wertvollen Ressourcen beizutragen.
Vor allem in der Aufbereitung von Rohstoffen, wie zum

binder+co

we process the future



Binder+Co entwickelt zukunftsweisende Individual- und Komplettlösungen für die Aufbereitung von Schüttgütern und die Verpackungsindustrie. Kunden in mehr als 50 Ländern dieser Welt setzen auf die Innovationskraft, das Wissen und die Verlässlichkeit der Mitarbeiter von Binder+Co.

- Aufbereitungstechnik
- Umwelttechnik
- Verpackungstechnik

Binder+Co AG, 8200 Gleisdorf, Grazer Straße 19-25
Tel.: 03112 800-0, office@binder-co.at, www.binder-co.com

Programm

Beispiel Erze und Kohle, sowie von Sekundärrohstoffen, von Altglas über Altpapier bis hin zu Kunststoffen, kommen Anlagen und Maschinen von Binder+Co zum Einsatz. Auch die Trocknung und Verpackung von Produkten der chemischen und Futtermittelindustrie sind Kernkompetenzen des Gleisdorfer Maschinenbauers.

Im Anschluss gibt es für die Teilnehmer noch eine Erfrischung.

So 21. Jänner Skitour Regenkar Spitze (2112 m)

- Leitung** Ali Tabloner
- Anmeldung/Info** Ali Tabloner (ali@bergfreunde.at, Tel.: 0664 / 32 68 695)
Begrenzte Teilnehmerzahl!
- Vorbesprechung** Ort/Termin wird bei der Anmeldung bekannt gegeben.
- Treffpunkt** 06:30 Uhr, AV-Heim Gleisdorf
- Anforderung**
- Aufstieg 1000 Hm
 - Kondition für 3,5 Stunden reine Gehzeit
 - Stemmschwung in steilem und unverspurtem Gelände
- Ausrüstung** Vollständige Skitouren- und Notfallausrüstung (LVS, Sonde, Schaufel)
Kann teilweise von der Sektion ausgeliehen werden.
- Kosten** Unkostenbeitrag € 5,- (inkl. eventuell benötigtem Leihmaterial, solange und sofern verfügbar!)
- Beschreibung** Aussichtsreicher Skigipfel mit schöner Ostkarabfahrt im Tourengebiet Bretsteingraben (Rottenmanner Tauern)...

Fr 26. Jänner Erste Hilfe Grundkurs und Auffrischkurs

- Leitung** Maria Bischof
- Anmeldung/Info** Maria Bischof 03112 / 28 78
- Vorbesprechung** Unverbindliche Vorbesprechung und weitere Informationen
- Treffpunkt** 19:00 Uhr Alpenvereinsheim (Kulturkeller)
- Beschreibung** Die Zahl der Unfälle in verschiedenen Bereichen ist zwar teilweise sinkend, aber noch immer viel zu hoch. Um bei

Programm

Bedarf rasch helfen zu können, bietet das Rote Kreuz wieder einen Erste Hilfe Kurs an.

Durch die Einleitung von lebensrettenden Sofortmaßnahmen am Unfallort kann unter Umständen bis zum Eintreffen des Arztes Leben erhalten bleiben. Dies ist mitunter schon durch einige leicht erlernbare Handgriffe möglich.

Wir möchten daher alle Mitglieder und andere Interessenten zu diesem 18-stündigen Kurs herzlich einladen.

Bei entsprechendem Interesse ist auch ein etwas kürzerer Auffrischkurs geplant.

Sa 27. Jänner Workshop: „Eisklettern“

- Leitung** Gottfried Pfeifer und Daniel Hörner
- Anmeldung/Info** Gottfried Pfeifer (Tel.: 0664 / 33 38 867,
Fax: 03118 / 26 83, gottfried@bergfreunde.at)
- Vorbesprechung** Ort/Termin wird bei der Anmeldung bekannt gegeben.
- Treffpunkt** Ort/Termin wird bei der Vorbesprechung bekannt gegeben.
- Anforderung**
- Spaß und Freude am Eis
 - Keine Eisklettervorkenntnisse erforderlich!
 - Sicherer Umgang mit Seil und Sicherungstechnik
- Ausrüstung**
- warme Bergsportbekleidung
 - steife Schuhe (idealerweise steigeisenfest), eventuell Skitourenschuhe
 - Steigeisen und Eisgeräte wenn vorhanden (kann auch vom Verein ausgeliehen werden)
- Kosten** Unkostenbeitrag € 5,- (inkl. eventuell benötigtem Leihmaterial, solange und sofern verfügbar!)
- Beschreibung** Dieser Workshop richtet sich an Einsteiger und Fortgeschrittene.
Lehrinhalte sind:
- Klettergrundtechnik im Steileisklettern
 - Materialkunde
 - Setzen von Eisschrauben
- Lehrziel: Selbstständiges Eisklettern im unteren Schwierigkeitsbereich mit Seilpartner im Toprope.

Programm

So 28. Jänner

Skifahren, Langlaufen und Eislaufen

auf der Teichalm

- Leitung** Hermann Wurm
Josef Rath
Hermann Orthaber
- Anmeldung/Info** Hermann Wurm 03112 / 78 91
Josef Rath 03112 / 28 17
Hermann Orthaber 03112 / 27 22
- Treffpunkt** Abfahrt: 08:00 Uhr, Winterbachplatz
- Beschreibung** Die Teichalm bietet bei entsprechender Schneelage die Möglichkeit, verschiedene Arten des Wintersportes wie Skifahren, Langlaufen und Eislaufen zu betreiben.

Fr 02. Februar

Vollmondnachtwanderung

- Leitung** Hermann Wurm
Josef Rath
- Anmeldung/Info** Hermann Wurm 03112 / 78 91
Josef Rath 03112 / 28 17
- Treffpunkt** 18:00 Uhr, Alpenvereinsheim
- Beschreibung** Bei entsprechenden Voraussetzungen wie Sicht, Temperatur und Schneelage starten wir in der Vollmondnacht zu einer Wanderung im Raum Gleisdorf. Die Route wird kurzfristig festgelegt und bei der Anmeldung bekannt gegeben.



Sa 03. Februar

Skitour Kersch Kern (2225 m)

- Leitung** Adolf Landgraf
- Anmeldung/Info** Adolf Landgraf (office@bm-landgraf.at,
Tel.: 0664 / 38 45 513)

Programm

Vorbereitung

Begrenzte Teilnehmerzahl!
Ort/Termin wird bei der Anmeldung bekannt gegeben.

Treffpunkt

07:00 Uhr, AV-Heim Gleisdorf

Anforderung

- Aufstieg 1000 Hm
- Kondition für 3 Stunden reine Gehzeit
- Stemmung in steilem und unverspurtem Gelände

Ausrüstung

Vollständige Skitouren- und Notfallausrüstung (LVS, Sonde, Schaufel)
Kann teilweise von der Sektion ausgeliehen werden.

Kosten

Unkostenbeitrag € 5,- (inkl. eventuell benötigtem Leihmaterial, solange und sofern verfügbar!)

Beschreibung

Reizvolle und schöne Skitour aus dem Triebental

Schneeschuhwanderung

So 04. Februar

Schnuppertour, Weizer Bergland

- Leitung** Herta und Gerhard Rodler
- Anmeldung/Info** Herta und Gerhard Rodler Tel.: 03112 / 37 95
Max. 10 Teilnehmer!
- Vorbereitung** Ort/Termin wird bei Anmeldung bekannt gegeben.
- Treffpunkt** 9:00 Uhr am Parkplatz vor dem AV-Heim
- Anforderung** Kondition für 3-4 Stunden reine Gehzeit
- Ausrüstung** Wanderschuhe, eventuell Gamaschen, Skistöcke, entsprechende Winterkleidung, Sonnenschutz für Haut und Augen, Schneeschuhe und Notfallausrüstung (LVS-Gerät, Schaufel, Sonde) können begrenzt von der Sektion ausgeborgt werden.
- Beschreibung** Wir wollen Euch das herrliche Gefühl des Winterwanderns unter Zuhilfenahme von Schneeschuhen in einer oft faszinierenden Winterlandschaft vermitteln.
Das Wandern mit Schneeschuhen ist kaum schwieriger als eine entsprechende Bergwanderung im Sommer (einfach selbst probieren!).

Programm

Mo 05. Februar

Vortrag: „Schüßler Salze“

Bergerlebnisse unbeschwert genießen - mit Mineralstoffen nach Dr. Schüßler

- Leitung** Fr. Mag. pharm. Claudia Tuscher, Stadtapotheke Gleisdorf
- Anmeldung/Info** erforderlich: Christa Rath, Tel.: 03112 / 46 30
- Treffpunkt** Beginn: 19:00 Uhr Alpenvereinsheim Gleisdorf
- Ausrüstung** Schreibzeug mitnehmen
- Kosten** freiwillige Spende
- Beschreibung** Vortrag zum Thema: Schüßlersalze für den Sport
Mineralstoffe nach Dr. Schüßler können gerade beim Sport, sowohl in der Vorbereitungs- als auch in der Regenerationsphase, leere Mineralstoffreserven auffüllen.
Der Vortrag gliedert sich in zwei Teile:
1. Teil: Einführung in das Thema Schüßlersalze
2. Teil: Schüßlersalze für den Sport (Wandern, Bergsteigen, Skifahren...) und äußerliche Anwendungsmöglichkeiten (Umschläge, Bäder, Salben, Cremes...) der Schüßlersalze, z.B. bei Wadenkrämpfen, Verspannungen, Muskelkater...

So 11. Februar

Eisklettern

- Leitung** Gottfried Pfeifer
- Anmeldung/Info** Gottfried Pfeifer (Tel.: 0664 / 33 38 867, Fax: 03118 / 26 83, gottfried@bergfreunde.at)
- Vorbesprechung** Ort/Termin wird bei der Anmeldung bekannt gegeben.
- Treffpunkt** Ort/Termin wird bei der Vorbesprechung bekannt gegeben.
- Anforderung**
- Eiskletterkenntnisse im Toprope
 - Die Teilnahme am Eiskletterworkshop ist empfehlenswert.
- Ausrüstung**
- warme Bergsportbekleidung
 - steigeisenfeste Schuhe
 - Steigeisen und Eisgeräte wenn vorhanden (kann auch vom Verein ausgeliehen werden)
- Kosten** Unkostenbeitrag € 5,- (inkl. eventuell benötigtem Leihmaterial, solange und sofern verfügbar!)

Programm

Beschreibung

Je nach Eissituation fahren wir in die Breitenau oder nach Trofaiach.

An beiden Standorten ist im Toprope in allen Schwierigkeitsstufen das Steileisklettern möglich.

Das selbstständige Organisieren eines Seilpartners ist von Vorteil.

Di 13. Februar

Diavortrag - Ladakh von Otmar Auer

Zwischen Tempeln und Gletschern im westlichen Himalaya

- Treffpunkt** Beginn 19:00 Uhr, Kulturkeller Gleisdorf, Weizerstraße 19, neben Alpenvereinsheim
- Kosten** Eintritt frei
- Beschreibung** „Klein Tibet“ - so wird das Land wegen seiner geografischen und ethnischen Zugehörigkeit zu Tibet genannt. Vom völkischen Schmelztigel in der Hauptstadt Leh, vom Leben der Mönche in buddistischen Klöstern und von einer Trekking-Tour in der Einsamkeit der Berge wird Otmar Auer mit einer Beamer-Projektion berichten.



Gampo Ri, 6080m

Programm

So 18. - Sa 24. Februar

Skiwoche in Südtirol

- Leitung** Hermann Jauk
- Anmeldung/Infos** Hermann Jauk, Tel.: 03112 / 20 48
Alois Schunko, Tel.: 03112 / 69 66 11
- Treffpunkt** Sonntag 18. Februar um 7:00 Uhr vor dem Gymnasium Gleisdorf
- Kosten** € 485,- für 6 Tage Halbpension im Doppelzimmer, Skipass und Fahrtkosten.
- Beschreibung** Heuer werden wir wieder in Cavalese, und zwar im umgebauten Parkhotel Sacro Cuare wohnen. Von da aus werden wir mit dem Bus die Skigebiete Latemar, Rolle Pass, Alpe Lusia, Cermis und Canazei anfahren.



Sa 24. - So 25. Februar

Skitour mit Biwaknächtigung

- Leitung** Gottfried Pfeifer und Gerald Rodler
- Anmeldung/Info** Gottfried Pfeifer (Tel.: 0664 / 33 38 867,
Fax: 03118 / 26 83, gottfried@bergfreunde.at)
- Vorbesprechung** Ort/Termin wird bei der Anmeldung bekannt gegeben.
- Treffpunkt** Ort/Termin wird bei der Vorbesprechung bekannt gegeben.
- Anforderung**
- Kondition für 4-5 Stunden reine Gehzeit und anschließendes (u. U. sehr kräfteaubendes) selbstständiges Graben einer Schneehöhle (ca. 2-3 Stunden)
 - Aufstieg 1200 Hm
 - Stemmschwung in steilem und unverspurtem Gelände
 - Mentale Fitness für eine solche Unternehmung.
- Ausrüstung** Vollständige Skitouren- und Notfallausrüstung (LVS, Sonde, Schaufel)

Programm

- Kann teilweise von der Sektion ausgeliehen werden.
Kocher, Schlafsack, Isomatte,...
...Näheres bei der Vorbesprechung!
- Kosten** Unkostenbeitrag € 5,- (inkl. eventuell benötigtem Leihmaterial, solange und sofern verfügbar!)
- Beschreibung** Je nach Verhältnissen wäre z. B. eine Überschreitung in den Rottenmanner Tauern geplant.
In jedem Fall geht es darum möglichst vor Einbruch der Dunkelheit eine Biwakhöhle in einer windgepressten Wechte zu graben, - dies dauert je nach Bedingungen und Fitness des Ausführenden zw. 2-3 Stunden. JEDER muss selbst graben! - Anschliessend wird noch gekocht...
Ideale Gelegenheit mal die eigene Ausrüstung auf Herz und Nieren zu testen und zu schauen was sie wirklich wert ist!
Nähere Infos bei der Vorbesprechung!

So 25. Februar Schneeschuhwanderung auf den Rauschkogel

- Leitung** Otmar Auer und Gerhard Rodler
- Anmeldung/Info** Otmar Auer (Tel.: 03112 / 27 26)
Gerhard Rodler (Tel.: 03112 / 37 95)
Max. 12 Teilnehmer!
- Vorbesprechung** Ort/Termin wird bei Anmeldung bekannt gegeben.
- Treffpunkt** 25. Februar 2007 um 7:00 Uhr am Parkplatz vor dem AV-Heim
- Anforderung** Kondition für 6 Stunden reine Gehzeit, Aufstieg ca. 700 Hm
- Ausrüstung** Wanderschuhe, eventuell Gamaschen, Skistöcke, entsprechende Winterkleidung, Sonnenschutz für Haut und Augen, Schneeschuhe und Notfallausrüstung (LVS-Gerät, Schaufel, Sonde) können begrenzt von der Sektion ausgeborgt werden.
- Beschreibung** Schöne, sehr beliebte Schneeschuhtour in nächster Nähe des Erholungsraumes Turnau, mit Möglichkeit zur Einkehr in der uralten Rauschalm...

Programm

Mi 28. Februar Informationsabend - Digitale Fotografie

für Neueinsteiger und Fortgeschrittene

Aktiv Fotogruppe Gleisdorf unter der Leitung von Bruno Seidl

Anmeldung/Info Voranmeldung gebeten: Christa und Franz Rath, Tel.: 03112 / 46 30

Treffpunkt 19:00 Uhr Alpenvereinsheim Gleisdorf

Anforderung Lust zum Fotografieren

Ausrüstung keine erforderlich

Kosten Informationsabend - kostenlos

Beschreibung Wie kann ich „mehr“ aus meinen Bildern machen?

Digitale Fotografie – sehr viele nutzen sie bereits, viele wollen sie verwenden, haben den Schritt dazu jedoch noch nicht gewagt.

Unzählige Fragen zu diesem Thema beschäftigen uns, wie:

- welche Ausrüstung, was soll sie können?
- was will und kann ich mit meiner Ausrüstung erreichen?
- viel fotografiert - was tun mit den Bildern?
- wie bringe ich die Fotos auf PC, Papier (Ausarbeitung)?
- schnelles Auffinden der Bilder am PC?
- Nachbearbeitung – warum und wie?
- Mailversand, Weitergabe, Verringerung der Datenmenge?
- Bildpräsentation - Dia – bzw. Beamershow – aber wie?

Die Aktiv Fotogruppe Gleisdorf beschäftigt sich seit vielen Jahren mit dem Thema Fotografie, und ist bereit, ihre Erfahrung weiterzugeben.

Es sind Kurseinheiten zu verschiedenen Themen geplant; der Informationsabend dient dazu, die Wünsche der Interessenten aufzunehmen und in das Kursprogramm einfließen zu lassen

Die Kosten pro Modul (ca. 10 Stunden plus Praxis) betragen ca. € 25 – € 35.--

Programm

Fr 02. März Tai Chi für mäßig Fortgeschrittene

Leitung Mag. Irene Leick

Anmeldung/Info unbedingt erforderlich: Christa Rath, Tel.: 03112 / 46 30

Treffpunkt 19:30 Uhr BG/BRG Gleisdorf, Turnsaal 3

Anforderung Tai Chi Vorkenntnisse

Ausrüstung bequeme Turnkleidung und warme Socken.

Kosten 10 Abende zu je 1 1/2 Stunden € 60,- bei einer Mindestteilnehmerzahl v. 10 Personen

Beschreibung Eine hervorragende Gesundheitsübung



Tai Chi ist auch unter dem Begriff „Schattenboxen“ bekannt. Es ist eine Bewegungsmeditation, die jeder lernen kann. Die Wirkungen sind unmittelbar spürbar:

- mehr Ruhe und Klarheit im Kopf,
- Leichtigkeit im Gefühl
- und ein geschmeidigerer Körper

Fr 02. März Workshop: „Sportklettern“

Leitung Gottfried Pfeifer, Manfred Bogen, Daniel Hörner, Michael Friedl

Anmeldung/Info Bogen Manfred (manfred@bergfreunde.at, Tel.: 0664 / 22 19 022)
Begrenzte Teilnehmerzahl!

Vorbereitung Ort/Termin wird bei der Anmeldung bekannt gegeben.

Treffpunkt 14:00 Uhr, AV-Heim Gleisdorf

Anforderung Grundkenntnisse der Kletter- u. Sicherungstechnik

Ausrüstung Hüftgurt, Sicherungsgerät, Kletterschuhe (Kann teilweise von der Sektion ausgeliehen werden.)

Kosten Unkostenbeitrag € 5,- (inkl. eventuell benötigtem Leihmaterial, solange und sofern verfügbar!) + Hallengebühr

Beschreibung Schulung und Verbesserung der Klettertechnik, Dynamisches Sichern, Kontrolliertes Stürzen und Abspringen ins Seil,...

Programm

Sa 03. März

Kennst du unsere Stadt Gleisdorf?

- Leitung** Mag. Siegbert Rosenberger
Anmeldung/Info Mag. Siegbert Rosenberger 03112 / 28 35
Treffpunkt 14:00 Uhr, Hauptplatz Stadtpfarrkirche
Beschreibung Wanderung durch die Geschichte unserer Stadt

Auch eine kleine Stadt wie Gleisdorf hat eine Geschichte! Wer etwas über die letzten 2000 Jahre Gleisdorf erfahren möchte, ist herzlich zu einem historischen Streifzug durch die Straßen und Gassen eingeladen!

Dauer: 2-3 Stunden (je nach Lust und Liebe!)



Gotisches Tor-Fragment in der Südmauer der Stadtpfarrkirche

Sa 03. März

Vollmond-Skitour

- Leitung** Gerald Rodler und Jürgen Simon
Anmeldung/Info Jürgen Simon
(juergen@bergfreunde.at, Tel.: 0664 / 30 15 589)
Begrenzte Teilnehmerzahl!
Vorbesprechung Ort/Termin wird bei der Anmeldung bekannt gegeben.
Treffpunkt Abfahrt voraussichtlich um 15:00 Uhr beim AV-Heim Gleisdorf.
Mondaufgang ist um ca. 17:20 Uhr.
Genauer Termin wird bei der Vorbesprechung bekannt gegeben.
Anforderung
- Aufstieg 1000 Hm
 - Kondition für 3,5 Stunden reine Gehzeit
 - Stemmschwung in steilem und unverspurtem Gelände

Programm

- Ausrüstung** Vollständige Skitouren- und Notfallausrüstung (LVS, Sonde, Schaufel)
Kann teilweise von der Sektion ausgeliehen werden.
Gute Stirnlampe!
Kosten Unkostenbeitrag € 5,- (inkl. eventuell benötigtem Leihmaterial, solange und sofern verfügbar!)
Beschreibung Tourenziel richtet sich natürlich nach den Schneeverhältnissen, denkbar wäre z. B. das Stuhleck...

Sa 10. März Feistritzwerke: Ein Tag voll Spannung und Neuem

- Leitung** Ing. Andreas Mayer
Anmeldung/Info Josef Rath 03112 / 28 17
Treffpunkt 13:00 Uhr, Hof der Feistritzwerke, Gartengasse 36, Gleisdorf
Beschreibung Besuch des „großen Lichtschalters“ Gleisdorf bzw. der Oststeiermark. Führung durch das 110/20 kV Umspannwerk Gleisdorf, gestaltet durch die Feistritzwerke STEWEAG GmbH.



Im Anschluss wird die 250 kW Biogasanlage der Familie Kurt Tauschmann (Landwirt in Obgrün, Nähe Hainersdorf) besichtigt. Hier wird mit Silomais, Grünschnitt und Gülle Biogas erzeugt und damit ein Gasmotor betrieben. Eine sehenswerte, alternative Methode zur Strom- und Wärmeerzeugung.

110/20kV Umspannwerk Gleisdorf 110kV Leistungsschalter

Programm

Sa 10. März Workshop: „Orientierung - Wanderkarten richtig lesen“

- Leitung** Herta und Gerhard Rodler
- Anmeldung/Info** Herta und Gerhard Rodler (Tel.: 03112 / 37 95)
Max. 10 Teilnehmer!
- Treffpunkt** 10. März 2007 um 13:00 Uhr im AV-Heim
- Ausrüstung** Notizblock und Bleistift, Bekleidung fürs freie Gelände in unserer Umgebung
- Beschreibung** Rechtzeitig vor Beginn der Wandersaison wollen wir unsere Kartenlesekenntnisse wieder auffrischen bzw. erweitern.
Eingeladen sind speziell Anfänger auf diesem Gebiet.
Ziel: Jeder selbstständige Wanderer sollte anhand diverser vorgefundener Geländeformationen (Wald, Wiese, Felsen, Geröll etc.) seinen jeweiligen Standort auf seiner Wanderkarte finden.

So 11. März Skitour Karlhochkogel (2096 m)

- Leitung** Josef Adelman
- Anmeldung/Info** Josef Adelman
(Tel.: 03112 / 77 54, josef.adelman@rb-38103.raiffeisen.at)
Begrenzte Teilnehmerzahl!
- Vorbereitung** Ort/Termin wird bei der Anmeldung bekannt gegeben.
- Treffpunkt** Ort/Termin wird bei der Vorbereitung bekannt gegeben.
- Anforderung** ■ Aufstieg 1200 Hm
■ Kondition für 4 Stunden reine Gehzeit
■ Stemmschwung in steilem und unverspurtem Gelände
- Ausrüstung** Vollständige Skitouren- und Notfallausrüstung (LVS, Sonde, Schaufel)
Kann teilweise von der Sektion ausgeliehen werden.
- Kosten** Unkostenbeitrag € 5,- (inkl. eventuell benötigtem Leihmaterial, solange und sofern verfügbar!)
- Beschreibung** Besonders einsame Südfahrt mit Blick zur Hochschwabsüdwand...

Programm

Do 15. - So 18. März Skitourenwochenende Lungau

- Leitung** Ali Tabloner
- Anmeldung/Info** Ali Tabloner (ali@bergfreunde.at, Tel.: 0664 / 32 68 695)
Begrenzte Teilnehmerzahl!
- Vorbereitung** Ort/Termin wird bei der Anmeldung bekannt gegeben.
- Treffpunkt** Anreise Donnerstag Abend
Ort/Termin wird bei der Vorbereitung bekannt gegeben.
- Anforderung** ■ Aufstieg zwischen 1200 und 1400 Hm
■ Kondition für 5 Stunden reine Gehzeit
■ Stemmschwung in steilem und unverspurtem Gelände
- Ausrüstung** Vollständige Skitouren- und Notfallausrüstung (LVS, Sonde, Schaufel)
Kann teilweise von der Sektion ausgeliehen werden.
- Kosten** Unkostenbeitrag € 15,- (inkl. eventuell benötigtem Leihmaterial, solange und sofern verfügbar!)
- Beschreibung** Prächtige Touren im Salzburger Lungau!
Mögliche Tourenziele:
■ Kleines Mosermandl (2538 m)
■ Zeppspitze (2507 m)
■ Weisseck (2711 m)
■ Ballonspitze (2485 m)
Stützpunkt Zedernhaus

So 18. März Schneeglöckerwanderung

Ausweichtermin 25. März

- Leitung** Hermann Wurm
Josef Rath
- Anmeldung/Info** Hermann Wurm 03112 / 78 91
Josef Rath 03112 / 28 17
- Treffpunkt** 08:00 Uhr, Winterbachplatz
- Ausrüstung** Wanderausrüstung
- Beschreibung** Wie schon seit Jahren wollen wir auch heuer die ersten Frühlingsboten begrüßen. Eine gemütliche Wanderung in

Programm



den Auen der Mur.

Wir fahren zuerst nach Lichendorf und wandern dann der Mur entlang durch herrliche Schneeglöckerbestände nach Mureck (ev. bis Röksee). Mit dem Bus geht es dann zum Mittagessen im Raum Straden. Am Nachmittag gehen wir durch die Auwälder mit prachtvollen Frühlingsknotenblumen, aber auch anderen Frühlingsblumen.

Sa 24. März

Landschaftsreinigung JG

Leitung Otmar Auer
Kurt Höfler

Anmeldung/Info Otmar Auer 03112 / 27 26
Kurt Höfler 0664 / 61 41 966
Hermann Wurm 03112 / 78 91

Treffpunkt 13:00 Uhr beim Alpenvereinsheim

Ausrüstung Arbeitshandschuhe

Beschreibung Gemeinsam mit unserer AV-Jugend, der Stadtgemeinde Gleisdorf, dem Städtischen Wirtschaftshof und der Bergwacht wollen wir verschiedene Gebiete in und um Gleisdorf säubern.



Liebe Erwachsene! Bitte macht auch ihr mit!

Für euer Bemühen um unsere Umwelt gibt es zum Abschluss – auf Einladung der Stadtgemeinde Gleisdorf - eine kleine Jause in einem Gasthaus und eine Kino-Freikarte.

Programm

Sa 31. März - Mi 04. April Kletter & Kreativcamp - Wittgruberhof JG

Leitung Kurt Höfler

Anmeldung/Info Kurt Höfler Tel.: 0664 / 61 41 966
Details in eigener Ausschreibung !

Anforderung für Kinder ab 8 Jahre, Junioren, Familien, Anfänger und Fortgeschrittene

Ausrüstung Kletterausrüstung, Kletterschuhe (wenn vorhanden)

Kosten für Mitglieder € 80,-
für Nichtmitglieder € 90,-

Beschreibung Nach der Hallensaison ist es nun an der Zeit sich die körperlichen und sicherheitstechnischen Anforderungen für den Wechsel ins Felsklettern anzueignen. Für Fortgeschrittene bildet dieses Camp ein ideales Trainingslager, um auch im Fels schwerste Routen bewältigen zu können.
Natürlich sind wie immer, auch Anfänger herzlich willkommen. Für alle, die nicht nur klettern wollen, gibt es ein umfangreiches Rahmenprogramm.

Mo 09. April

Kennst du unsere Bundeshauptstadt?

Leitung Josef Rath

Anmeldung/Info Josef Rath 03112 / 28 17

Treffpunkt Abfahrt 07:00 Uhr, Winterbachplatz

Kosten Bus, 3-stündige Stadtbesichtigung:
je nach Teilnehmerzahl € 23,- bis € 28,-

Beschreibung Stadtrundfahrt mit Bus, dann Wanderung in der Innenstadt zum Stephansplatz, Dom, Hofburg, Ministerien, Präsidentschaftskanzlei. Ringstraße mit Oper, Parlament, Rathaus, Museen.
Kleine Programmänderungen entsprechend den Wünschen der Teilnehmer möglich.

Programm

Mi 11. und Sa 14. April Klettergrundkurs - Modul 1

- Leitung** Ali Tabloner
Kursteam: Tourenführer und staatlich geprüfte Instrukto-
ren der Sektion Gleisdorf
- Anmeldung/Info** Ali Tabloner (ali@bergfreunde.at, Tel.: 0664 / 32 68 695)
Begrenzte Teilnehmerzahl!
- Vorbesprechung** Vorbesprechung ist gleichzeitig Beginn des Kurses (Modul 1)!
- Treffpunkt** 11.04.2007, 17:00 Uhr, Unionhalle oder CAC, Graz: Modul 1
14.04.2007, ganztägig: Modul 1
04.05.2007, 17:00 Uhr bis 06.05.2007, Gasthof Frankenhof:
Modul 2
- Anforderung** ■ Schwindelfreiheit
■ OeAV-Mitgliedschaft bei Sektion Gleisdorf
(Versicherungsschutz!)
■ Für Anfänger und „Fast“-Anfänger
■ Mindestalter: 18 Jahre
- Ausrüstung** Kann teilweise von der Sektion ausgeliehen werden.
- Kosten** Kurskosten (inkl. Skripten und eventuell benötigtem Leih-
material, solange und sofern verfügbar, exkl. Halleneintritte
und Nächtigungsgebühren):
Modul 1: € 33,--
Modul 1 + 2: € 88,--
- Beschreibung** Modul 1 richtet sich an alle Einsteiger deren Ziel es ist,
vorwiegend in Kletterhallen bzw. Klettergärten zu klettern:
Das weiterführende Modul 2 umfasst dann klassisches Mehr-
seillängenklettern, Standplatzbau, Abseilen,...
Für Modul 2 ist Modul 1 Voraussetzung!
Modul 1 umfasst: Seiltechnik, Einbinden, Partnercheck,
Sichern und Ablassen, Kontrolliert Stürzen, Halten eines
Sturzes, Kommunikation, Kletterregeln, Möglichkeit zur
Erlangung des Kletterscheines Indoor
Modul 2 umfasst: Durchfädeln am Umlenkpunkt, Fixieren,
Abseilen, Klettern bis 2+, Sicherungstheoretische Grund-

Programm

lagen, Alpine Gefahren, Tourenplanung, Möglichkeit zur
Erlangung des Kletterscheines Outdoor Basic

Kursgebiet: Graz und Grazer Bergland

Stützpunkt bei Modul 2: Gasthof Frankenhof, Nechnitz

So 15. April Pleschkogel - Stift Rein

- Leitung** Alois Schunko
- Anmeldung/Info** A. Schunko 0664 / 33 36 465, alois@schunko.at
- Treffpunkt** Abfahrt: 8:00 Uhr Winterbachplatz,
Rückkunft um 18:00 Uhr
- Anforderung** Spass und Interesse am Wandern, gute Laune.
- Ausrüstung** Wanderausrüstung
- Kosten** Je nach Teilnehmeranzahl ca. € 10,-
- Beschreibung** Gemütliche Wanderung für Jung und Alt. Die Länge
des Weges kann variabel gewählt werden, da es 2 Mög-
lichkeiten gibt. Gehzeit: 5 bis 7 Stunden.
Als Einkehrmöglichkeit bietet sich der Pleschwirt an.

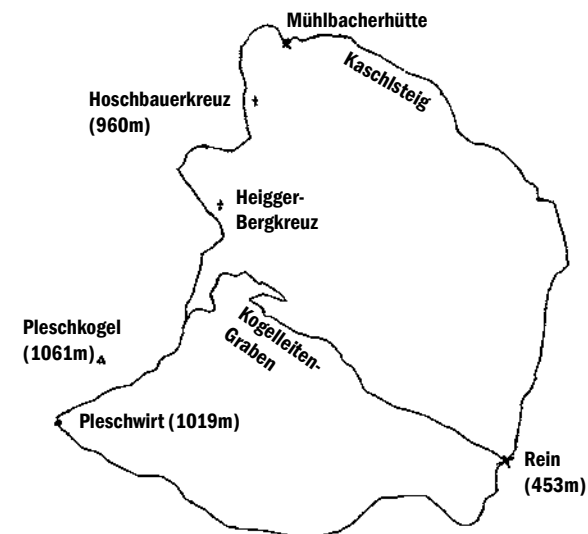

Strecke 1: Rein über
Mühlabachgraben - Ko-
gelleitengraben - Plesch-
kogel zum Pleschwirt
und zurück nach Rein.

Aufstieg: 600 Hm, Stre-
ckenlänge: 13 km

Strecke 2: Rein über
Kaschlsteig - Mühlab-
acherhütte - Hoschbauer
Kreuz - Heigger Berg-
kreuz - Pleschkogel zum
Pleschwirt und zurück
nach Rein.

Aufstieg: 750 Hm, Stre-
ckenlänge: 20 km

Programm

Sa 21. April Workshop: „Mountainbike Fahrtechniktraining“

- Leitung** Sepp Krenn
- Anmeldung/Info** Sepp Krenn (0664 / 63 29 963, info@bikesontour.at)
- Treffpunkt** 13:00 Uhr, AV-Heim Gleisdorf oder bei Sepp Krenn
- Ausrüstung** Helm und Mountainbike
(Mountainbike kann ausgeborgt werden! - www.bikesontour.at)
- Kosten** Unkostenbeitrag € 5,-
- Beschreibung** Fahrtechniktraining für Anfänger und Fortgeschrittene mit anschließender Ausfahrt im oststeirischen Hügelland (ca. 2 Stunden)

So 22. April IVW-Wandertag

Fuß- und Radwanderung

- Anmeldung/Info** Franz Pieber 03112 / 44 19 oder 0664 / 58 84 087
- Treffpunkt** Start: 7:00 - 12:00 Uhr Europahauptschule Gleisdorf
- Beschreibung** Es stehen eine ca. 6. km, 12 km und 20 km lange Wanderstrecke und eine Radstrecke mit ca. 25 km zur Auswahl.
Die Wanderstrecke führt in Richtung Urscha - Kleeberg - Aussichtsturm - Ungerdorf.
Für Verpflegung und Getränke ist wie immer bestens gesorgt!

Di 01. Mai Bärenschützklamm, Hochlantsch

JG - Naturfreundesteig - Hochlantsch JG

- Leitung** Hermann Wurm, Josef Rath, Hermann Jauk
Klettersteiggeher: Kurt Höfler
- Anmeldung/Info** Hermann Wurm 03112 / 78 91
Josef Rath 03112 / 28 17
Hermann Jauk 03112 / 20 48
Kurt Höfler 0664 / 61 41 966
- Treffpunkt** Abfahrt 08:00 Uhr, Winterbachplatz
- Anforderung** Der Weg durch die Bärenschützklamm führt über viele Leitern und Stufen.

Programm

Ausrüstung

Der Naturfreundesteig ist ein versicherter Klettersteig B.
Klammgeher: Feste Schuhe, Wanderausrüstung
Naturfreundesteiggeher: Kletterausrüstung (kann beim Alpenverein ausgeborgt werden).

Beschreibung

Variante I: Parkplatz Mixnitz (492m) - Wh. z. Guten Hirten (1209m) - Teichalm (1200m).

Variante II: Parkplatz Mixnitz (492m) - Wh. z. Guten Hirten (1209m) - Hochlantsch (1720m) - Teichalm (1200m).

Variante III: Klettersteiggeher mit Kurt Höfler: Gh. Zirbsegger - Naturfreundesteig - Hochlantsch - Teichalm. Gehzeit ca. 5 Stunden.

Bärenschützklamm



Do 03. - So 06. Mai Kroatische Nationalparks: Plitvice, Krk, Paklenica

Stadtführungen: Zagreb, Zadar, Sibenik, Trogir

- Leitung** Josef Rath
- Anmeldung/Info** Josef Rath 03112 / 28 17
- Vorbereitung** 26. März, 19:00 Uhr, AV - Heim
Alle Angemeldeten werden dazu eingeladen.
- Treffpunkt** Abfahrt: Do. 3. Mai, 07:00 Uhr, Badeingang
- Ausrüstung** Normale Wanderausrüstung

Programm

Kosten

Leistungen: Bus, 3 HP mit Buffetfrühstück, 3 Eintritte, 4 Stadtführungen

Voraussichtlicher Preis pro Person im DZ: € 250,-
EZ - Zuschlag: € 25,-

Beschreibung

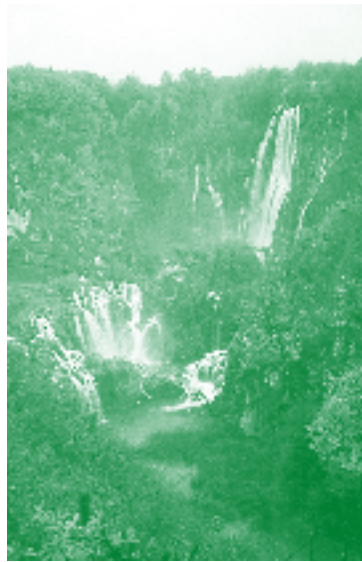

Die Nationalparks bieten nicht nur einzigartige Landschaften mit einer wunderschönen Natur, sondern auch vielfältige Wandermöglichkeiten. In den Städten gibt es schöne Altstadtkerne, aber auch moderne Einkaufszentren.

Vorläufiges Programm:

Do. 3.5.: Anreise nach Zagreb, Stadtführung, Weiterfahrt ins Quartier nach Zadar

Fr. 4.5.: Nationalpark Krka-Wasserfälle mit 23m hohen Kaskaden. Stadtführungen in Sibenik und Trogir

Sa. 5.5.: Wanderung in der Paklenica-Schlucht, Stadtführung in Zadar

So. 6.5.: Plitvice-Seen mit atemberaubenden Wasserfällen, Heimfahrt

Krka Wasserfälle

Fr 04. bis So 06. Mai

Klettergrundkurs - Modul 2

Details siehe Modul 1!

Mi 09. Mai

Pöllauertal - Naturpark Erlebnisweg

Leitung

Hildegard Schantl, Josef Rath

Anmeldung/Info

Hildegard Schantl 03112 / 78 97
Josef Rath 03112 / 28 17

Treffpunkt

Abfahrt: 13:00 Uhr, Badeingang

Anforderung

Ca. 3 Stunden Gehzeit ohne Steilstücke

Beschreibung

Eine gemütliche Wanderung und eine Führung durch die Ölmühle Fandler im ersten Naturkraftpark Österreichs.

Route: Pöllau (425m) - Hinterbrühl (Gasthaus Gruber 479m) - Bienenlehrweg - Lehenshofen (496m) - Ehrenfeld - Ölmühle Fandler - Pöllau.

Programm

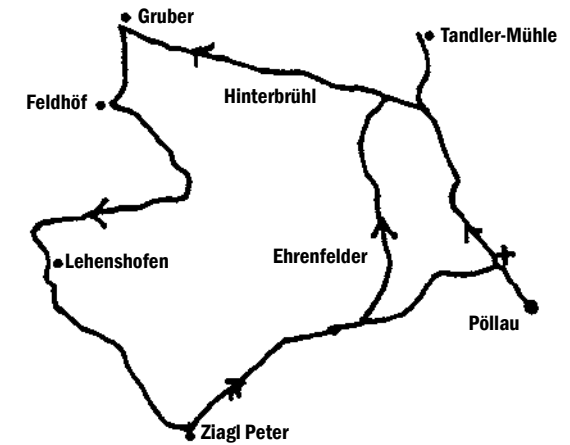

Workshop:

Fr 11. und Sa 12. Mai SicherAmBerg® - „Klettersteige“

Leitung

Johannes Stachl und Herbert Wagner

Anmeldung/Info

Johannes Stachl (hannes@bergfreunde.at, Tel.: 0664 / 53 07 251 - Falls ich nicht abheben kann, bitte auf die Mobilbox sprechen, ich rufe zurück.)



Begrenzte Teilnehmerzahl!

Vorbereitung

Ort/Termin wird bei der Anmeldung bekannt gegeben.

Treffpunkt

Ort/Termin wird bei der Vorbereitung bekannt gegeben.

Anforderung

- Für Klettersteiganfänger, -auffrischer
- Trittsicherheit
- Schwindelfreiheit
- OeAV-Mitgliedschaft bei Sektion Gleisdorf (Versicherungsschutz!)

Ausrüstung

Klettersteigausrüstung inkl. Helm
(Kann teilweise von der Sektion ausgeliehen werden.)

Kosten

Unkostenbeitrag € 22,- (inkl. Skriptum und eventuell benötigtem Leihmaterial, solange und sofern verfügbar!)

Beschreibung

Freitagabend: Theorie (Anlegen der Ausrüstung, Besonderheiten am Klettersteig)

Samstag: Naturfreundestieg Hochlantsch (1 Stunde Zustieg, 3 Stunden Klettersteig, 1 1/2 Stunden Abstieg)

Programm

Sa 12. Mai

Muttertagsausflug nach Puch

- Leitung** Hermann Wurm, Josef Rath
- Anmeldung/Info** Hermann Wurm 03112 / 78 91
Josef Rath 03112 / 28 17
- Treffpunkt** **Abfahrt:** 13:00 Uhr, Winterbachplatz
Ziel: Gärtnerei Höfler, Puch
- Beschreibung** Der Alpenverein möchte alle Mütter, Großmütter und Urgroßmütter, aber auch alle Väter und Großväter sowie alle Frauen, Männer und Kinder zu diesem Ausflug höflich einladen.
Eine gemütliche Fahrt ins Apfeldorf Puch und die vielen schönen Blumen der Gärtnerei Höfler sollen etwas Abwechslung in den Alltag bringen.

Sa 12. Mai Anklettern: Grazer Bergland - Bereich Rablgrat

- Leitung** Alois Suppan, Manfred Bogen, Gottfried Pfeifer
- Anmeldung/Info** Alois Suppan (Tel.: 0664 / 54 12 693)
- Treffpunkt** 8:00 Uhr, Weizklamm Parkplatz „Jägersteig“
- Anforderung** Klettertechnische Fähigkeit im Schwierigkeitsgrad 3+ im Vorstieg
- Ausrüstung** Komplette Kletterausrüstung
- Beschreibung** Der Rablgrat zählt zu den schönsten 3er-Touren im Grazer Bergland und ist sehr gut abgesichert. Herrliche Kletterei am „Direkten Gratweg“. „Hopfenlaube“ und der „Metallarbeitserriss“ sind auch beliebte Routen. Für Sportkletterer sind auch dementsprechende schwierigere Routen vorhanden.

Radfahren und

Do 17. - So 20. Mai Mountainbiken in Kroatien

Gemeinsam mit Sport 2000 und Bikesontour!

- Leitung** Robert Tanzer, Franz Pauli, Sepp Krenn
- Anmeldung/Info** Sepp Krenn (Tel.: 0664 / 63 29 963, info@bikesontour.at)

Programm

Robert Tanzer Tel.: 03112 / 65 66

Begrenzte Teilnehmerzahl!

Treffpunkt Wird bei Anmeldung bekannt gegeben.

Anforderung Alle Interessenten - vom gemütlichen Radfahrer bis zum Rennradtourenfahrer und natürlich Mountainbiker - sind bei dieser Reise richtig.

Ausrüstung Kann teilweise von Sepp Krenn (www.bikesontour.at) oder Robert Tanzer ausgeliehen werden.

Kosten Preis inkl. Busfahrt mit Radtransport, Hotel mit Halbpension und Tourenführung ca. € 250,-

Beschreibung Radfahren und Mountainbiken in Kroatien (genauer Ort bis dato noch nicht bekannt).

In Zusammenarbeit mit Sport 2000 und Bikesontour findet diese Veranstaltung nach dem Erfolg im Vorjahr heuer wieder statt. Die Touren sind entweder individuell oder mit einem Guide zu gestalten und genießen.

Sa 19. Mai Meditative Wanderung am Olarizi Berg

eine meditative Wanderung mit Tai Chi

- Leitung** Christa und Franz Rath, Resi Rechberger
- Anmeldung/Info** Christa Rath, Tel.: 03112 / 46 30
- Treffpunkt** 13:00 Uhr Aussichtswarte Kleeberg
- Ausrüstung** feste Turnschuhe oder Walkingschuhe und Walkingstöcke
- Beschreibung** Die Wanderung beginnt mit einen herrlichen Panoramablick



Programm

auf der Aussichtswarte am Kleeberg.

Am wunderschön gelegenen Fischteich in Meßleith, abseits von Lärm und Hektik, wollen wir uns mit Meditationsübungen entspannen.

Umgeben von unendlicher Ruhe, vom Duft der blühenden Natur und Vogelgezwitscher gehen wir entspannt zum Olariziberg.

Der Olariziberg - ein fast nackter Kogel, dessen Fernsicht kaum von irgend einer anderen Lage überboten wird, dessen Sonnenuntergang, so sagt man, soll der schönste weit und breit sein.

So 20. Mai

Feistritzalradweg

Leitung Franz Renner, Hermann Wurm, Josef Rath

Anmeldung/Info Franz Renner 03112 / 71 36
Hermann Wurm 03112 / 78 91
Josef Rath 03112 / 28 17

Treffpunkt Abfahrt: 07:00 Uhr, Europahauptschule

Anforderung St. Kathrein - Kaibing: ca. 49 km

Kaibing - Altenmarkt: ca. 30 km

Beschreibung Anreise mit Bus und Fahrradanhänger nach St. Kathrein am Hauenstein. Von Peter Rosseggers Waldheimat führt die Route dann entlang der Feistritz durch die Feistritztalklamm mit dem neu ausgebauten Radweg. Am Stubenbergsee und dem Tierpark Herberstein vorbei geht es nach 49 km zum ersten Etappenziel in Kaibing.



Es besteht auch die Möglichkeit, bis Altenmarkt bei Fürstenfeld

ca. 30 km weiter zu fahren und dort in den Bus zu steigen.

Kleine Pannen können vom Betreuersteam (Rodler, Wurm) auf der vorgegebenen Strecke behoben werden.

Programm

Mi 23. Mai

Wies, Sulmtalklamm, Hl. Geist (Sveti Duh)

Leitung Josef Rath, Hermann Jauk

Anmeldung/Info Josef Rath 03112 / 28 17
Hermann Jauk 03112 / 20 48

Treffpunkt Abfahrt: 07:00 Uhr, Badeingang

Beschreibung Zuerst Besichtigung der Versuchsanstalt für gärtnerische Spezialkulturen in Wies mit schönen Blumen- und Heilpflanzenkulturen. Danach Weiterfahrt nach Wernersdorf bei Wies mit dem neu gestalteten Dorfplatz und der Emmauskapelle von Brettschuh.

Anschließend wandern wir vom Gasthaus Herbstmühle durch die interessante Sulmtalklamm (Gehzeit ca. 1 Stunde). Mittagessen in Sveti Duh (Heiligengeist), dem weltbekannten Wallfahrtsort in Slowenien. Danach eine Wanderung im Grenzgebiet zu einer Buschenschenke.

Bitte den Reisepass mitnehmen!

Sa 26.- Di 29. Mai

Sportklettercamp -Peilstein JG

Leitung Kurt Höfler

Anmeldung/Info Kurt Höfler Tel.: 0664 / 61 41 966
Details in eigener Ausschreibung !

Anforderung für Kinder ab 10 Jahre, Junioren, Familien

Kosten für Mitglieder € 70,-
für Nichtmitglieder € 80,-

Beschreibung Nun ist es an der Zeit unsere in der Halle angeeigneten Fähigkeiten im Felsgelände zu erproben.

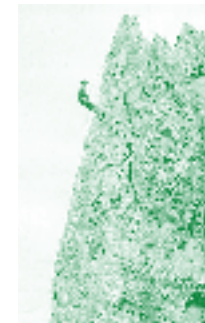

Der Peilstein bietet etwa 800 Routen von unterschiedlicher Länge und Schwierigkeit. Dadurch ist es uns möglich, in verschiedenen Kleingruppen für jede Altersgruppe, sowie für jede Leistungsgruppe ein ideales Programm zu erstellen.

Nächtigen werden wir in Zelten.

Mit Verpflegung werden wir wieder von den Naturfreunden der Peilsteinhütte bestens versorgt.

Programm

Mo, 28. Mai

Katerloch

- Leitung** Hermann Wurm, Josef Rath
- Anmeldung/Info** Hermann Wurm 03112 / 78 91
Josef Rath 03112 / 28 17
- Treffpunkt** 13:00 Uhr, Winterbachplatz
- Anforderung** In der Höhle massive Eisentreppe, etwa 400 Stufen. Höhenunterschied 135m. Führungsdauer ca. 2 Stunden.
- Ausrüstung** Wanderausrüstung
- Kosten** Für die Führung: je nach Teilnehmerzahl € 20 - € 30 pro Person
- Beschreibung** Die Schauhöhle Katerloch wurde nach 20 Jahren wieder geöffnet und gilt als die schönste Tropfsteinhöhle Österreichs. Allein in der „Fantasiehalle“ (120m lang, 18m hoch, bis 85m breit) befinden sich rund 4000 Tropfsteinfiguren.



Mountainbike

Sa 02. Juni „Drachentour“ - Rund um den Hochlantsch

- Leitung** Sepp Krenn
- Anmeldung/Info** Sepp Krenn (Tel.: 0664 / 63 29 963, info@bikesontour.at)
- Treffpunkt** Ort/Termin wird bei der Anmeldung bekannt gegeben.
- Anforderung**
- Empfehlenswert ist als Vorbereitung der Workshop „Mountainbike-Fahrtechniktraining“
 - Kondition für 3-4 Stunden Mountainbiken
 - 1170 Höhenmeter
 - 43 km Streckenlänge
 - Mindestalter: 12 Jahre

Programm

- Ausrüstung** Helm und Mountainbike
(Mountainbike kann ausgeben werden! - www.bikesontour.at)
- Kosten** Unkostenbeitrag € 5,--
- Beschreibung** Leichte Mountainbiketour, keine fahrtechnisch schwierigen Passagen

Sa 02. Juni

Segeln am Waldschachsee

- Leitung** Franz Rath
- Anmeldung/Info** erforderlich unter Franz Rath 03112 / 46 30
- Treffpunkt** 10:00 Uhr, Waldschachsee / Weststeiermark - Nähe Preding
- Beschreibung** Hast du Interesse am Segeln, möchtest du dich einmal so richtig (vom Wind) treiben lassen? Dann komm zum wunderschönen Gelände des Yachtclub Austria - Crew Steiermark an den Waldschachsee und genieße einen herrlichen Tag am bzw. im Wasser. Das Gelände lädt auch Nichtsegler zum Baden und Spaziergehen ein.



Waldschachsee

Workshop:

Sa 02. Juni „Standplatzbau und behelfsmässige Bergrettung“

- Leitung** Alois Suppan und Ali Tabloner
- Anmeldung/Info** Alois Suppan (luis@bergfreunde.at, Tel.: 0664 / 54 12 693)
Begrenzte Teilnehmerzahl!
- Treffpunkt** 07:00 Uhr, AV-Heim Gleisdorf
- Anforderung** Mehrseillängenerfahrene Kletterer mit alpinen Ambitionen...
- Ausrüstung** Vollständige Kletterausrüstung, Klemmkeilsortiment, Friends, Reepschnüre, Bandschlingen,... (sofern vorhanden!)
Kann teilweise auch von der Sektion ausgeliehen werden.
- Kosten** Unkostenbeitrag € 5,- (inkl. eventuell benötigtem Leihmaterial, solange und sofern verfügbar!)
- Beschreibung** Behelfsmässige Bergrettung: Expressflaschenzug, Flaschenzug, Selbstseilrolle, Fixieren,...
Standplatzbau im alpinen Gelände mit mobilen Sicherungsgeräten (Klemmkeile, Friends, Normalhaken,...).
Kursgebiet: Grazer Bergland

So 03. Juni Ökumenischer Berggottesdienst auf dem Masenberg

- Leitung** Josef Rechberger, Fam. Auer, Fam. Braunstein, Fam. Rath
- Anmeldung/Info** Kath. Pfarrkanzlei 03112 / 25 17
Evang. Pfarrkanzlei 03112 / 22 17
Fam. Rath 03112 / 28 17
- Treffpunkt** Abfahrt: 08:00 Uhr, Winterbachplatz
- Beschreibung** Wir fahren mit dem Bus bis in die Nähe des Masenberg-Gipfelkreuzes. Um 10:00 Uhr beginnt der ökumenische Gottesdienst beim Gipfelkreuz, anschließend Agape. Musikalische Begleitung durch eine Bläsergruppe der Stadtkapelle Gleisdorf unter der Leitung v. Karl Schnecker. Gelegenheit zum Mittagessen im 10 Min. entfernten Gh. „Olmstoll“.

Am Nachmittag wandern wir ca. 2 Stunden hinunter nach Vorau, wo um 16:00 Uhr unsere Führung durch das Stift beginnt. Es besteht auch die Möglichkeit, mit dem Bus vom Masenberg nach Vorau zu fahren.

Rückfahrt 17:30 Uhr.

Bei Schlechtwetter wird der Gottesdienst im Olmstoll gefeiert.



Masenberg, 1261m

So 03. Juni Schnuppertag „Paragleiten“

Gemeinsam mit der Flugschule Steiermark!

- Leitung** Jürgen Simon
- Anmeldung/Info** Jürgen Simon (juergen@bergfreunde.at, Tel.: 0664 / 30 15 589)
Max. 15 Teilnehmer!
- Vorbereitung** Ort/Termin wird bei der Anmeldung bekannt gegeben.
- Treffpunkt** 8:00 Uhr, AV-Heim Gleisdorf
- Anforderung** Grundkondition, und eventuell keine Höhenangst!
- Ausrüstung** ■ Knöchelhohes Schuhwerk
■ Wäsche/Leiberl zum Umziehen
■ Getränke für zwischendurch
- Kosten** € 60,-
- Beschreibung** Die Veranstaltung wird durchgeführt am Übungsgelände der „Flugschule Steiermark“ in Fladnitz an der Teichalm am sog. „Gelderkogel“. Veranstalter ist die „Flugschule Steiermark“.
- Ablauf:** 2 x 3 Stunden Fliegen, von 9:00 Uhr bis 12:00 Uhr, danach Mittagspause (Möglichkeit zum Mittagessen ist gegeben in einem gut bürgerlichen Wirtshaus. Nicht im

Programm

Preis inbegriffen!), und danach von 15:00 Uhr bis ca. 18:00 Uhr wieder Fliegen

Es kann vor Ort auch ein Tandemflug gebucht werden. (Kosten ebenfalls € 60,--)

Achtung! Die AV-Versicherung deckt bei den Bergungskosten und Heilbehandlungen nicht den Bereich „Flugsportarten“ ab!

Teilnahme auf eigene Gefahr!

Do 07. - So 10. Juni

Nordböhmen - Kulturreise

Eine Reise in die Vergangenheit

Leitung

Robert F. Hausmann

Anmeldung/Info

Robert F. Hausmann 03112 / 60 68
Sepp Rath 03112 / 28 17

Anmeldung bis spätestens Ende Jänner erforderlich.

Nach Anmeldung bitte um Anzahlung von € 100,-- per Erlagschein.

Restbetrag bei Vorbesprechung

Vorbesprechung

Di 08. Mai, 19:00 Uhr Alpenvereinsheim Gleisdorf

Treffpunkt

06:00 Uhr Parkplatz BG/BRG Gleisdorf

Anforderung

Interesse an Geschichte, Kunst, Kultur, Landschaft

Kosten

voraussichtlicher Preis für Bus, HP in Reichenberg/Liberec, Eintritte, Führungen und Trinkgelder ca. € 270,--
Einzelzimmerzuschlag ca € 25,--

Beschreibung

Donnerstag 07. Juni

Gleisdorf – Wien – Gmünd – Neuhaus/Jindřichův-Hradec: Besichtigung der weltweit größten Weihnachtskrippe und des Renaissance-Schlusses Neuhaus – Münchengrätz/Mnichovo Hradiště: Grabmahl Wallensteins – Reichenberg/Liberec: abendlicher Altstadttrudgang

Freitag 08. Juni

Friedland/Frýdlant: Besichtigung des Wallenstein-Schlusses – Haindorf/Heinice: Wallfahrtskirche Mariä Heimsuchung

Programm

– Gablonz/Jablonec nad Nisou: Museum für Glas und Bijouterie – Jeschken/Ještěd

Samstag 09. Juni

Ploschkowitz/Ploskovic: Besichtigung der Sommerresidenz Kaiser Ferdinands I. – Leitmeritz/Litoměřice: Stadtrudgang – Theresienstadt/Terezín: Besichtigung der Festung und des Konzentrationslagers – Tetschen/Děčín: Rosengarten

Sonntag 10. Juni

Kuttenberg/Kutná Hora (Weltkulturerbe 1995), Besichtigung der St. Barbara Kathedrale, des Welschen Hofes und des Silberbergwerkes – Sedletz/Sedlec: Friedhofskirche – Teletsch/Telč (Weltkulturerbe 1992) – Znaim – Wien – Gleisdorf

Teletsch



Sa 16. - So 17. Juni Anfängerkurs „Hochtouren (Gletscher)“

Fortsetzung aus 2006

Leitung

Walter Kober, Hans Hofer

Anmeldung/Info

Hans Hofer (Tel.: 03113 / 38 36)
Walter Kober (Tel.: 03118 / 21 57)

Nur für Teilnehmer die den Kurs 2006 begonnen haben!

Programm

Sa 16. - So 24. Juni **Baden und Wandern auf Losinj**

- Leitung** Josef Rath
- Anmeldung/Info** Josef Rath 03112 / 28 17
- Vorbesprechung** Mo. 14. Mai, 20:00 Uhr, Alpenvereinsheim. Alle Angemeldeten erhalten dazu eine Einladung
- Treffpunkt** Abfahrt: Sa. 16. Juni, 07:00 Uhr, Badeingang
- Ausrüstung** Bade- und Wanderausrüstung
- Kosten** Bus, diverse Ausflüge und Halbpension im DZ, Getränke zum Abendessen: ca. € 410,-
- Beschreibung** Aufgrund des regen Interesses wollen wir auch 2007 wieder einige Bade- und Wandertage auf der vegetationsreichsten Insel der Kvarner Bucht verbringen. Neben dem Baden sind - bei entsprechendem Interesse - folgende Unternehmungen vorgesehen:
- Insel Cres: Sis und Gorica 648m
 - Insel Losinj: Osorcica 589m
 - Hl. Berg Ivan 234m
 - Insel Susak mit Schiff
 - Lubenice und blaue Grotte
 - Wanderungen nach Mali Losinj, Veli Losinj.
- Wegen der notwendigen Reservierung bitten wir um baldige Anmeldung.
- Bitte Reisepässe nicht vergessen!



Sommer,
Sonne,
Meer ...

Programm

So 17. Juni **Klettern im Grazer Bergland**

- Leitung** Gottfried Pfeifer und Manfred Bogen
- Anmeldung/Info** Gottfried Pfeifer
(gottfried@bergfreunde.at, Tel.: 0664 / 33 38 867)
Manfred Bogen
(manfred@bergfreunde.at, Tel.: 0664 / 22 19 022)
- Vorbesprechung** 15. Juni, 20:00 Uhr, AV-Heim Gleisdorf
- Treffpunkt** Ort/Termin wird bei der Vorbesprechung bekannt gegeben.
- Anforderung** ■ Klettertechnische Fähigkeiten im 3. Schwierigkeitsgrad bzw. selbstständiges Organisieren eines Partners der vorsteigt.
■ Klettern auch im Nachstieg möglich
- Ausrüstung** Kletterausrüstung (Kann teilweise von der Sektion ausgeliehen werden.)
- Kosten** Unkostenbeitrag € 5,- (inkl. eventuell benötigtem Leihmaterial, solange und sofern verfügbar!)
- Beschreibung** ■ Schöne leichte bis mittelschwere Kletterei mit Superaussicht auf das Murtal
■ Klettererlebnis für Anfänger und Geübte
■ Klettern im Vorstieg oder Nachstieg möglich
■ Landschaftlich schöne Seillängen, gut abgesichert

So 24. Juni **Grete-Klinger-Steig (Klettersteig)**

- Leitung** Johannes Stachl und Herbert Wagner
- Anmeldung/Info** Herbert Wagner
(herbert@bergfreunde.at, Tel.: 0664 / 80 74 55 606)
Begrenzte Teilnehmerzahl!
- Vorbesprechung** Ort/Termin wird bei der Anmeldung bekannt gegeben.
- Treffpunkt** 6:00 Uhr, AV-Heim Gleisdorf
- Anforderung** ■ Klettersteig B - C (Schlüsselstelle) und 1+
■ Trittsicherheit und Schwindelfreiheit
■ Kondition für 6 - 8 Stunden reine Gehzeit
■ ca. 1200 Hm im Aufstieg

Programm

- Ausrüstung** Klettersteigausrüstung inkl. Helm
(Kann teilweise von der Sektion ausgeliehen werden.)
- Kosten** Unkostenbeitrag € 5,- (inkl. eventuell benötigtem Leihmaterial, solange und sofern verfügbar!)
- Beschreibung** Bahnhof Vordernberg (ca. 800 m) - Barbarakreuz (1058 m) - Fahnenköpfl (1648 m) - Vordernberger Zinken (1971 m) - Grühzinken (1990 m) - eventuell Eisenerzer Reichenstein (2165 m) - Abstieg nach Präbichl (1226 m)

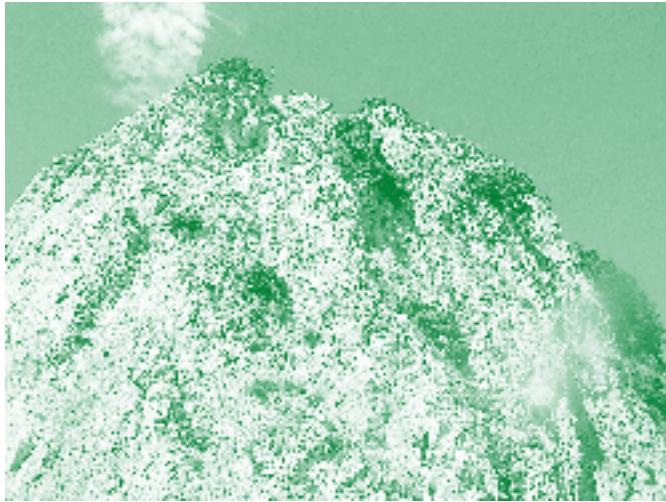

Mo 25. Juni „Essbare Landschaft“

Wildkräuterspaziergang in unserer Umgebung

- Leitung** Cornelia Miedler
staatlich geprüfte Bergwanderführerin, Gestalterin Essbarer Landschaften und Heilpflanzenbotanikerin
- Anmeldung/Info** unbedingt erforderlich, bis spätestens 1. Juni unter: Christa Rath, 03112 / 46 30
Die Veranstaltung findet bei jeder Witterung statt!
- Treffpunkt** 8:30 Uhr Alpenvereinsheim Gleisdorf
- Anforderung** Freude am Sammeln und Bestimmen von Essbarem!
- Ausrüstung** leichte wasserdichte Bergschuhe
Trinkflasche, Proviantdose, Taschenmesser, Rucksack, Fo-

Programm

- toapparat, Schreibzeug, Stoffsackerl und Papiersackerl zum Sammeln, Sitzunterlage
- Kosten** bei mindestens 15 Teilnehmer zum Kennenlernpreis von ca. € 22,- für den ganzen Tag inkl. Mittagessen
- Dauer:** 9:00 - 17:00 Uhr
- Beschreibung** Die professionell geführte Kräuterwanderung in unserer Umgebung gibt uns Einblick, wie man „Vergessenes Wissen“ wieder neu anwenden kann.
- Gemeinsam entdecken und sammeln wir essbares, heimisches Wildgemüse und Wildkräuter auf Schritt und Tritt.
- Mit Conny macht man nicht „nur“ eine Kräuterwanderung, sondern man profitiert von ihrem Gefühl für die Natur, durchstreift mit gespitzten Ohren und tastenden Händen die Wiesen, riecht hier, kostet da und staunt.
- Zu Mittag wird aus den gesammelten Schätzen ein sehr schmackhaftes Menü zubereitet und gemeinsam verspeist.
- Ab ca. 14:00 Uhr verbringen wir noch weitere Stunden im Freien bis 17 Uhr.

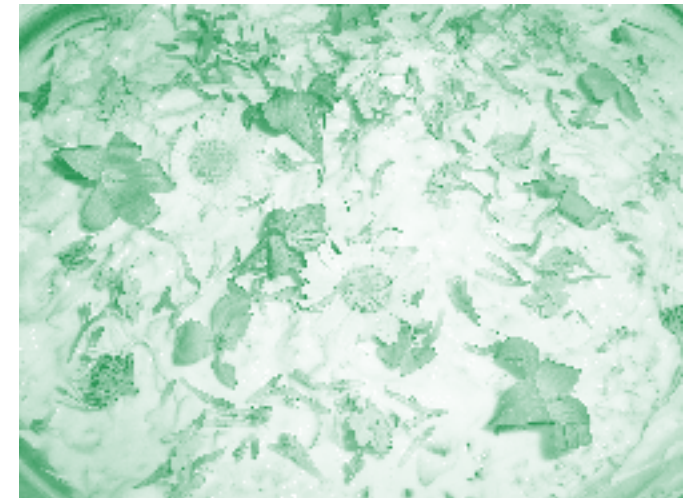

Programm

Mi 27. Juni

Raabtalradweg nach Edelsbach

Leitung Franz Renner, Hermann Jauk, Josef Rath

Anmeldung/Info Franz Renner 03112 / 71 36
Hermann Jauk 03112 / 20 48
Josef Rath 03112 / 28 17

Treffpunkt Abfahrt: 07:00 Uhr, Badeingang

Beschreibung Zunächst auf dem Raabtalradweg ca. 25 km bis Paurach, dann ca. 3 km nach Edelsbach mit folgenden Besichtigungsmöglichkeiten:



Weltmaschine des Franz Gsellmann, die er in etwa 23-jähriger Arbeit aus unzähligen Teilen (vielfach Schrott) gebaut hat.

Brückenbaumuseum: Renate Theißl hat dieses außergewöhnliche Museum zusammengestellt.

Wollgenuss: Bäuerinnen zeigen die Möglichkeiten der Schafwollverarbeitung.

Anreise ist auch mit eigenem PKW möglich. Für die Radfahrer ist die Rückfahrt auch per Bahn möglich.

Weltmaschine in Edelsbach

Sa 30. Juni - So 01. Juli

Hochstuhl - Klettersteig JG

Leitung Kurt Höfler

Anmeldung/Info Kurt Höfler Tel.: 0664 / 61 41 966

Treffpunkt 13:30 Uhr, Alpenvereins-Heim

Anforderung für Kinder und Jugendliche mit etwas Bergerfahrung

Ausrüstung Hüftgurt, Steinschlaghelm, Klettersteigset

Beschreibung **Samstag:** Gleisdorf - Johannesruhe 1250m - Klagenfurter Hütte 1680m, Nächtigung (Gehzeit 1 1/4 Std.)

Sonntag: Karkehre 1430m - Klettersteig durch die Nordflanke - Hochstuhl 2238m - Bielschitzasattel 1840m - Klagenfurter Hütte - Johannesruhe (Gehzeit 6 Std.)

Programm

Der Hochstuhl (Stol) ist die höchste Erhebung der Karawanken. Der Klettersteig durch die Nordflanke ist für alle geeignet. Jedoch sollte man seine Länge nicht unterschätzen. Um die Ersteigung des Hochstuhls möglichst gemütlich und stressfrei zu gestalten, werden wir schon Samstagnachmittag anreisen.

Mo 02. - Fr 06. Juli

Wandern in Osttirol

Leitung Christine Fraiss, Josef Rath

Anmeldung/Info Christine Fraiss 03113 / 31 23
Josef Rath 03112 / 28 17

Vorbereitung Fr. 01. Juni, 20:00 Uhr, Alpenvereinsheim.

Alle Angemeldeten werden noch schriftlich eingeladen.

Treffpunkt Abfahrt: 02. Juli, 06:00 Uhr, Badeingang

Anforderung Meist werden verschiedene Leistungsgruppen geführt.

Ausrüstung Wanderausrüstung

Kosten Bus, Halbpension, 1 zusätzliches Mittagessen pro Person im DZ voraussichtlich Gasthof Rose € 260,-
Gasthof Panzl-Bräu € 285,-

Beschreibung In der Nähe des höchsten Berges Österreichs stehen rund 1000 km ausgebaute und beschilderte Wanderwege und zahlreiche Hütten zur Verfügung.

Quartier in Virgen.

Folgende Wanderungen sind geplant:

■ Kals (1325m) - Lucknerhaus (1918m) - Lucknerhütte (2241m)

■ Obermauern (1301m) - Nilljochhütte (1975m) - Bonn-Matreier Hütte (2745m)

■ Hohe Trage (1616m) - Karlsbader Hütte (2261m)

■ Johannishütte (2116m) - Türmljoch

■ Bei Schlechtwetter: Galitzenklamm

Auf speziellen Wunsch als Wiederholung:

■ Daberkamm: Hotel Taurer (1521m) - Tauernhaus (1755m) - Dorfersee 1935m).

■ Europa-Panoramaweg.

Programm

Das genaue Wanderprogramm wird bei der Vorbesprechung vorgestellt.

Wegen der notwendigen Reservierungen bitten wir um baldige Anmeldung!



Dorfer See

Sa 07. Juli Klettersteig Pfaffenstein (1850 m), Eisenerz

- Leitung** Alois Schunko und Marlies Hofbauer
- Anmeldung/Info** Alois Schunko (0664 / 33 36 465, alois@schunko.at)
Marlies Hofbauer (03112 / 65 09, marlies@bergfreunde.at)
- Vorbesprechung** Ort und Termin wird bei der Anmeldung bekannt gegeben.
- Treffpunkt** Termin wird bei der Anmeldung bekannt gegeben.
AV-Heim Gleisdorf
- Anforderung**
- Spass und Interesse an der Tour
 - Kondition für 6 - 7 Stunden reine Gehzeit/Kletterzeit
 - Idealer Klettersteig für Einsteiger
- Ausrüstung** Klettersteigausrüstung inkl. Helm (Kann teilweise von der Sektion ausgeliehen werden.)
- Kosten** Unkostenbeitrag € 5,- (inkl. eventuell benötigtem Leihmaterial, solange und sofern verfügbar!)
- Beschreibung**
- Sehr schöner Panoramablick, einige schwierige Stellen C/D, meist B/C, viele A/B Stellen

Programm

- Aufstieg südwestseitig und Abstieg nordwestseitig gelegen
- Im Frühjahr 2006 neu eröffneter Klettersteig mit großartigem Panoramablick auf Eisenerz und den Leopoldsteinersee.
- Zustieg 2:45 Stunden, 850 Hm
- Wand 0:45 Stunden, 200 Hm
- Abstieg 2:00 Stunden über Markussteig

So 08. Juli Wandern am Schneeberg

- Leitung** Josef Rath, Josef Nagl
- Anmeldung/Info** Josef Rath 03112 / 28 17
Josef Nagl 03118 / 27 58 oder 0664 / 44 54 376
- Treffpunkt** Abfahrt: 07:00 Uhr, Winterbachplatz
- Ausrüstung** Wanderausrüstung
- Kosten** Bahnfahrt Puchberg (577m) - Hochschneeberg (1795m): ca. € 25,-
- Beschreibung** Seit 1897 ist der Schneeberg - mit 2075m Höhe höchster Berg Niederösterreichs - durch eine Zahnradbahn erschlossen. Von der Bergstation (1795m) ausgehend, gibt es schöne, nicht steile Wanderungen auch auf den Gipfel.
- Rundwanderung:** Hochschneeberg (Bergstation 1795m) - Damböckhaus (1810m) - Klosterwappen (Gipfel 2075m) - Fischerhütte (2049m) - Bergstation.

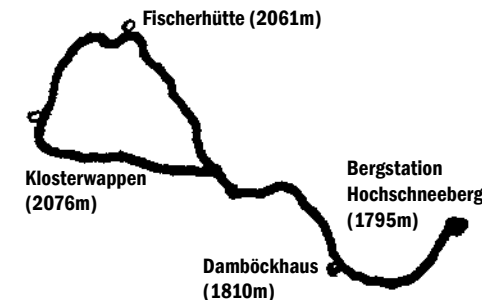

Gehzeit 2 1/2 - 3 Stunden, keine Steilstücke. Ca. 280 Höhenmeter.

Für Bergwanderer gibt es auch anspruchsvollere Touren

Programm

Mo 09. - Mi 11. Juli

Querfeldein- im Wald allein JG

- Leitung** Daniel Hörner
Sepp Krenn
- Anmeldung/Info** Daniel Hörner (daniel.hoerner@aon.at Tel.: 0650 / 70 52 337)
Sepp Krenn (info@bikesontour.at, Tel.: 0664 / 63 29 963)
Begrenzte Teilnehmerzahl!
- Vorbereitung** Ort/Termin wird bei der Anmeldung bekannt gegeben.
- Anforderung** Mindestalter: 12 Jahre
- Ausrüstung** Wanderschuhe, Rucksack, Schlafsack, Biwaksack (Kann vom Verein ausgeborgt werden.)
- Beschreibung** Eine dreitägige Wanderung in den Niederen Tauern mit Spielen, um den Bezug zur Natur zu vertiefen und Spaß zu haben. Außerdem wird im Freien übernachtet.
Bilder und Bericht vom Vorjahr können auf www.bikesontour.at eingesehen werden.

Mi 11. Juli

Tyrnauer Alm, Rote Wand

- Leitung** Hermann Orthaber
Josef Rath
- Anmeldung/Info** Hermann Orthaber 03112 / 27 22
Josef Rath 03112 / 28 17
- Treffpunkt** Abfahrt: 07:00 Uhr, Badeingang
- Ausrüstung** Wanderausrüstung
- Beschreibung** **Route:**
Teichalm (1172m) - Tyrnauer Alm (1320m) - Rote Wand (1505m).
Variante 1:
Start bei der Schilift Talstation, dann ohne starke Steigung, meist durch Wald zur Tyrnauer Alm. Rückweg über Mixnitzbach. Gehzeit ca. 4 Stunden.
Variante 2:
Weiter zur Roten Wand, wo man auch auf Steinböcke und Gämsen treffen kann. Rückweg wie Variante 1. Gehzeit ca. 6 Stunden.

Programm

Sa 14. - So 15. Juli

Großer Buchstein

- Leitung** Sepp Nagl
- Anmeldung/Info** Sepp Nagl. Tel.: 03112 / 27 58 oder 0664 / 44 54 376
- Treffpunkt** Abfahrt: 06:00 Uhr Winterbachplatz, Gleisdorf
- Anforderung** für geübte Berggeher, Trittsicherheit erforderlich
1. Tag: Anstieg 970 HM, Abstieg 0 HM
2. Tag: Anstieg 680 HM, Abstieg 1.650HM
- Ausrüstung** Klettersteigausrüstung erforderlich
- Beschreibung** **1.Tag:** Parkplatz Gstatterboden – Brucksattel – weiter gehen wir auf einem schön angelegten Zickzack-Weg zum Buchsteinhaus (1546m). Die Terrasse gewährt einen prächtigen Ausblick auf die gegenüber liegenden Gesäuseberge (Nächtigung).
2.Tag: Aufstieg auf den großen Buchstein (2224m)
Variante 1: Klettersteig – Klettersteigausrüstung und Helm erforderlich
Variante 2: Normalweg – Trittsicherheit erforderlich
Gehzeit: 8-9 Stunden .

Sa 14. Juli

Wanderung Tragöß - Pribitz

- Leitung** Peter Dörflinger und Franz Klemm
- Anmeldung/Info** Peter Dörflinger (Tel.: 0664 / 43 07 342, pdf@gmx.at) oder Franz Klemm (Tel.: 0676 / 30 31 723, franz.klemm@gmail.com)
- Treffpunkt** 7:00 Uhr, AV-Heim Gleisdorf, oder Möglichkeit in Graz (wird bei Bedarf bekannt gegeben)
Mitfahrmöglichkeit vorhanden (dzt. 8 Plätze!)
- Anforderung** ■ Kondition für ca. 2 Stunden steilen Aufstieg (695 Hm)
■ Gesamtgehzeit ca. 5 Stunden
■ Schwindelfreiheit und Trittsicherheit erforderlich
- Ausrüstung** ■ Bergwanderausrüstung (Regen- und Windschutz)
■ Getränke für 3 Stunden Gehzeit
- Beschreibung** Von Tragöß-Jassing über die Pribitz (1579 m) zur Sonn-

Programm



schienalm (1523 m)
Aufstieg über einen teils versicherten unmarkierten Jägersteig auf die Pribitz. Wunderschöner Blick zum Langstein, Griefsmauer, Trenchtling, Frauenmauer und Hochschwabstock.
Als Höhepunkt der Panoramablick über das Tragößertal mit Grünem See.
Rückweg über Sonnschien, oder verschiedene Almen zur Jassing möglich. (Von Wetter, Zeit und Ausdauer abhängig.)

Tragöß mit Pribitz

Mo 16. - Fr 20. Juli Kinder & Familiencamp - Wittgruberhof JG

- Leitung** Ein Hauptverantwortlicher wird noch gesucht
- Anmeldung/Info** Kurt Höfler Tel.: 0664 / 61 41 966
Details in eigener Ausschreibung
- Beschreibung** Die ruhige Lage des Wittgruberhofes mit seiner kaum bewohnten Umgebung, bietet ideale Voraussetzungen für Jugendlager.
Brennesselwanderung, Zetzi-Höhle erforschen, Basteln, Gegend erkunden, Spielen, Malen, Blödeln, Kletterstadl, Seilspiele...
Die Möglichkeiten der Programmgestaltung sind unerschöpflich. Zum Redaktionsschluss steht der Leiter des Camps noch nicht fest. Es haben jedoch schon zahlreiche Jugendliche ihre Mithilfe beim Camp angeboten.

So 22. Juli Mojstrovka (Slowenien)

- Leitung** Hermann Jauk, Kurt Höfler, Josef Rath
- Anmeldung/Info** Hermann Jauk 03112 / 20 48
Kurt Höfler 0664 / 61 41 966
Josef Rath 03112 / 2817
- Treffpunkt** Abfahrt: 06:00 Uhr, Winterbachplatz

Programm

- Ausrüstung** **Wanderer:** Wanderausrüstung
Klettersteiggeher: Klettersteigausrüstung
- Beschreibung** Anreise über Villach, Kranjska Gora (Kronau) auf den Vrsic-Pass (1611m). Die Straße mit 25 nummerierten Kehren und einem Höhenunterschied von 800 Metern führt durch eine wildromantische Felsenwelt. Somit ist schon die Anfahrt ein großartiges Bergerlebnis.

Von der Passhöhe sind sowohl Spaziergänge (z.B. Sleme, 1 1/2 Stunden, 300 Hm) als auch Bergtouren möglich.

Mojstrovka Normalweg: Unschwierige Bergtour, ca. 700 Hm, Gehzeit für Anstieg 2 1/2 - 3 Stunden

Mojstrovka über Klettersteig: Teilweise ausgesetzt, aber gut gesichert und markiert



So 22. Juli Klettern und Wandern im Koralpengebiet

- Leitung** Gottfried Pfeifer und Manfred Bogen
- Anmeldung/Info** Gottfried Pfeifer (gottfried@bergfreunde.at, Tel.:0664 / 33 38 867)
Manfred Bogen (manfred@bergfreunde.at, Tel.: 0664 / 22 19 022)
- Vorbereitung** 15. Juli, 20:00 Uhr, AV-Heim Gleisdorf
- Treffpunkt** 07:00 Uhr, AV-Heim Gleisdorf bzw. lt. Vorbereitung
- Anforderung** ■ Klettertechnische Fähigkeiten im 3. Schwierigkeitsgrad
■ Spaß am Klettern
- Ausrüstung** Kletterausrüstung (Kann teilweise von der Sektion ausgeliehen werden.)

Programm

Kosten Unkostenbeitrag € 5,- (inkl. eventuell benötigtem Leihmaterial, solange und sofern verfügbar!)

Beschreibung Schöne Klettereien im 3. - 5. Schwierigkeitsgrad, wobei man schwierige Stellen auch auslassen bzw. umgehen kann. 20 Seillängen sind möglich. Der ganze Weg parallel zu den Klettereien kann auch als Wanderer begangen werden. Ein Erlebnis auch für die ganze Familie. Rückweg als Wanderung über die Weinebene möglich.

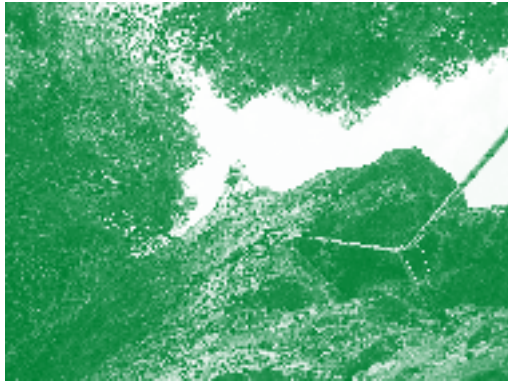

Ein Waldgeist in der Schlüsselstelle

Sa 28. - So 29. Juli Drauradweg von Ferlach nach Marburg

Leitung Franz Renner
Gerhard Rodler

Anmeldung/Info Franz Renner 03112 / 71 36
Gerhard Rodler 03112 / 37 95

Vorbereitung Alle Teilnehmer werden rechtzeitig schriftlich dazu eingeladen.

Treffpunkt Sa. 28. Juli, 05:30 Uhr, am Parkplatz der Europahauptschule Gleisdorf

Kosten Vorläufiger Preis für:
Fahrt, Fahrradtransport und HP im DZ € 105,-

Beschreibung Der letzte Abschnitt des Drauradweges bietet viel Abwechslung, vor allem in sportlicher - abenteuerlicher und landschaftlicher Hinsicht. Eine besondere Attraktion ist Europas höchste Eisenbahnbrücke (die 96 Meter hohe Jauntalbrücke) sowie die Hängebrücke St. Lucia. Auf slowenischer Seite fahren wir teilweise auf Bundesstraßen und



Programm

unbefestigten Nebenstraßen durch reizende, ruhige und abgelegene Dörfer nach Marburg.

Gesamtlänge der vorgegebenen Strecke bis Marburg ca. 148 km. In einigen größeren Orten besteht die Möglichkeit, in den Begleitbus umzusteigen. Das Betreuerenteam (Franz Renner, Anton und Gerhard Rodler) kann auf der vorgegebenen Strecke kleine Pannen beheben helfen.

Wegen der notwendigen Hotel - Reservierungen ersuchen wir um Anmeldung bis spätestens 31. Mai 2007.

Fr 03. August Betriebsbesichtigung - Fa. Kochauf - Wetzawinkel

Leitung Karl Kochauf

Anmeldung/Info Josef Rath 03112 / 28 17

Treffpunkt Abfahrt: 13:30 Uhr, Gleisdorf Badeingang

Kosten gratis

Beschreibung Der Betrieb Kochauf ist spezialisiert auf die Erzeugung von Fruchtsäften und Fruchtnektaren.



Betrieb Kochauf

Die erste Saison beginnt im Juni bis August mit der Verarbeitung von Erdbeeren, es folgen Johannisbeeren, Marillen, Zwetschken, Pfirsiche und Birnen, welche alle zu köstlichen Fruchtnektaren verarbeitet werden.

Die zweite Saison ist von September bis November die Apfelsaftproduktion. Herr Karl Kochauf wird uns durch den Betrieb führen, wir werden viele Details über die Fruchtsafterzeugung erhalten und haben auch die Möglichkeit, die Programmabläufe der Nektarerzeugung zu sehen. Anschließend gibt es eine Verkostung aller produzierten Säfte und Nektare.

Programm

So 05. August

Klettererlebnis „Rote Wand“

- Leitung** Gottfried Pfeifer und Manfred Bogen
- Anmeldung/Info** Gottfried Pfeifer
(gottfried@bergfreunde.at, Tel.: 0664 / 33 38 867)
Manfred Bogen
(manfred@bergfreunde.at, Tel.: 0664 / 22 19 022)
- Vorbesprechung** 10. August, 20:00 Uhr, AV-Heim Gleisdorf
- Treffpunkt** Ort/Termin wird bei der Vorbesprechung bekannt gegeben.
- Anforderung** ■ Klettertechnische Fähigkeiten im 3. Grad
■ Klettern im Nachstieg im unteren 5. Grad
■ Organisieren eines Partners der vorsteigt
■ für Einsteiger nicht geeignet!
- Ausrüstung** Kletterausrüstung (Kann teilweise von der Sektion ausgeliehen werden.)
- Kosten** Unkostenbeitrag € 5,- (inkl. eventuell benötigtem Leihmaterial, solange und sofern verfügbar!)
- Beschreibung** Schöne Klettereien im gut abgesicherten und kompakten Fels der Roten Wand.

So 05. August

Eisenerzer Alpen -Stadelstein (2070 m)

- Leitung** Hermann Wurm, Peter Spielhofer
- Anmeldung/Info** Hermann Wurm, Tel.: 03112 / 78 91 oder
Peter Spielhofer, Tel.: 0664 / 83 45 107
- Treffpunkt** Abfahrt: 6:00 Uhr Winterbachplatz
- Beschreibung** Von Eisenerz in die Ramsau - Gasthof Pichlerhof - Gehzeit ca. 3 1/2 Stunden (1040 Hm)
Vom Parkplatz in den Laßnitzgraben, Weg Nr. 679, dem Weg folgend durch den Hochwald zu den Hütten am Teichenegg-Wegweiser. Der Weg Nr. 673 führt auf den Teicheneggsattel entlang des Kammes und weiter in der Westflanke auf dem Rücken des Wildfeldes. Hier hat man die Möglichkeit zum Wildgipfel (2043 m) oder nordöstlich über Speikkogel zum Stadelstein zu gehen.

Programm

Kürzerer Abstieg führt über den Ochsenboden (ca. 11/2 Stunden) zum Ausgangspunkt.

Jause und Getränk unbedingt mitnehmen.

Mo 06. - Sa 11. August

Felsspalte - Integrationscamp

in Kooperation mit „Christina lebt“

- Leitung** Martin Wolf, Kurt Höfler
- Anmeldung/Info** Kurt Höfler Tel.: 0664 / 61 41 966
Martin Wolf Tel.: 0699 / 81 180 211
- Anforderung** für Jugendliche von 12 - 16 Jahren
- Kosten** voraussichtlich € 140,-
- Beschreibung** Mit dem Projekt „Felsspalte“ wollen wir nicht nur steile Wände hochklettern sondern auch Schluchten der Ängste, Unbeholfenheiten und Vorurteile im Umgang mit Jugendlichen mit Behinderung überwinden.

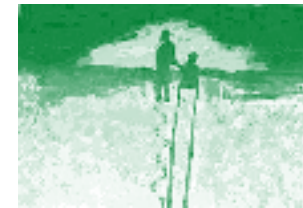

Unser Quartier ist die bewährte Selbstversorger-Jugendherberge Scheiber am Faaker See.

Wir planen täglich ein gemeinsames Programm mit jeweils unterschiedlichem Schwerpunkt.

Für Kletterfreaks bleibt genügend Zeitraum sich an den Felsen des Kanzianibergs zu messen.

Klettersteigtour am

Fr 10. - So 12. August

Traunstein, Segeln am Traunsee

- Leitung** Alois Suppan und Gerald Rodler **für Klettersteigtour**
Klaus Schellauf und Franz Rath **für Segeln**
- Anmeldung/Info** Alois Suppan Tel.: 0664 / 5412693 luis@bergfreunde.at
- Anmeldeschluss** 15.06.2007 - Max. 16 Teilnehmer!
- Vorbesprechung** Ort / Termin wird bei der Anmeldung bekannt gegeben.
- Treffpunkt** Ort / Termin wird bei der Vorbesprechung bekannt gegeben.
- Anforderung** **Klettersteiggeher:**
■ Trittsicherheit und Schwindelfreiheit sind unbedingt erforderlich!

Programm

- 1250 Hm im Auf- und Abstieg
- 3-4 Stunden im Aufstieg
- 2:30-3 Stunden im Abstieg

Segler:

- Freischwimmer
- Lust Segeln zu probieren - das Ziel ist es, den Spaß am Segeln zu erfahren und möglicherweise der Faszination zu erliegen...

Ausrüstung

Klettersteiggeher: Klettersteigausrüstung inkl. Helm (Kann teilweise von der Sektion ausgeliehen werden.)

Segler: Turnschuhe (helle Sohle), wind- und wasserfeste Kleidung, Sonnenschutz, Kappe, Schwimmweste (Kann vom Segelbootverleiher ausgeliehen werden.)

Kosten

ca. € 120,- pro Person auf Basis Halbpension

Boot: pro Person ca. € 40,-

Beschreibung

Seit Alters her ist der Traunstein, durch seine begünstigte Lage an einem der schönsten Seen, ein bekannter Berg. Zwei lohnende Klettersteige, der Naturfreundestieg und der Hans-Hernler-Steig, führen durch diese Abstürze. Immer gut gesichert.

Der Traunsee bietet als „der tiefste See Österreichs“ (197 m) unzählige Möglichkeiten zur Freizeitgestaltung. Die Ferienregion Traunsee ist auch als „das Segelparadies“ bekannt.

Rund um den gesamten Traunsee gibt es Anlegestellen, welche wir je nach Wind und Wetterlage besuchen können. Mittagessen und Kaffeejause an verschiedenen Orten eingenommen, versprechen uns einige Spannung bei der Navigation sowie beim An- und Ablegen.

So 12. - Fr 17. August Bergwanderwoche „Rund um den Königssee“

Leitung Sepp Nagl

Anmeldung/Info Sepp Nagl 0664 / 44 54 376 oder 03118 / 27 58
Max. 12 Teilnehmer!

Programm

Vorbesprechung Fr. 20. Juli, 19:00 Uhr, AV-Heim Gleisdorf
Bitte verlässliche Teilnahme wegen Quartierbestellung und Fahrt-Einteilung.

Treffpunkt Ort/Termin wird bei der Vorbesprechung bekannt gegeben.

Anforderung Tägliche Gehzeiten zwischen 1 1/2 und 6 Stunden.

Nähere Info bei der Vorbesprechung!

Ausrüstung Bergwanderausrüstung, Hüttenschlafsack

Nähere Info bei der Vorbesprechung!

Kosten Unkostenbeitrag € 12,-

Beschreibung Bergwanderungen auf markierten Wegen von Hütte zu Hütte.



Es gibt auch die Möglichkeit von Gipfelbesteigungen (z. B. Großer Hundstod 2593 m, Hoher Göll 2522 m).

Auf dem Hohen Göll

Di 14. August Wanderung zur Emmauskapelle Ungerdorf

Leitung Fam. Wayd

Treffpunkt 18:00 Uhr,
Marienkirche

19:00 Uhr Messe bei der Emmauskapelle Ungerdorf

Beschreibung Eine ca. 1-stündige gemütliche Wanderung. Bei Bedarf besteht Rückfahrgelegenheit



*Emmauskapelle
in Ungerdorf*

Programm

Mi 15. August

Großer Speikkogel (2140m)

- Leitung** Manfred Neubauer, Hermann Wurm
- Anmeldung/Info** Manfred Neubauer 0664 / 54 04 960
Hermann Wurm 03112 / 78 91
- Treffpunkt** Abfahrt: 07:00 Uhr, Winterbachplatz
- Anforderung** Aufstieg ca. 700 Hm
Gehzeit 6-7 Stunden
- Beschreibung** **Route:** Brendlhütte (1586m) - Glitzfelsen (1828m) - Frauenkogel (1967m) - Speikkogel (2140m).
Rückweg über Ochsenstein - Glitzalm - Brendlhütte.

So 19. - Sa 25. August Wanderwoche in den Dolomiten (Südtirol)

Standort Cavalese

- Leitung** Fam. Jauk, Josef Rath
- Anmeldung/Info** Fam. Jauk 03112 / 20 48
Josef Rath 03112 / 28 17
- Vorbereitung** Mi. 18. Juli, 20:00 Uhr, Vereinsheim. Allgemeine Informationen
- Treffpunkt** Abfahrt: 19. August, 06:00 Uhr, Gymnasium Gleisdorf
- Anforderung** Verschiedene Wegvarianten stehen zur Auswahl
- Ausrüstung** Wanderausrüstung
- Kosten** Voraussichtlicher Preis für Bus und Halbpension im DZ € 345,-
EZ - Zuschlag € 30,-
Im Preis inkludiert sind: zum Abendessen 1/2 l Wasser, 1/4 l Wein, Sauna und Whirlpool. Nicht eingeschlossen sind Eintritts- und Liftgebühren.



In den Dolomiten

Programm

Beschreibung

Nach einer kurzen Unterbrechung wollen wir 2007 wieder nach Cavalese fahren. Dem Ersuchen einiger Teilnehmer vom Vorjahr entsprechend sind unsere Wanderziele meist jene bekannten Routen, die sich durch ihre Schönheit und Attraktivität ausgezeichnet haben, wie:

- Vajoletal, ev. bis Santnerpasshütte
- Rollepass, Baita Segantini, Castellazzo
- Sellapass, Demetzhütte, Langkofel Umrundung
- Gardasee, Monte Baldo, Valdritta
- Meran - Schloss Trautmannsdorf, Kaltern
- Ritten, Erdpyramiden
- Bletterbachschlucht - Weißhorn

Sa 25. August

Kaiserschild-Klettersteig

- Leitung** Karl Passath
- Anmeldung/Info** Karl Passath (karl@bergfreunde.at, Tel.: 0676 / 60 46 056 oder Tel.: 03112 / 33 65)
- Vorbereitung** Ort/Termin wird bei der Anmeldung bekannt gegeben.
- Treffpunkt** Ort/Termin wird bei der Vorbereitung bekannt gegeben.
- Anforderung** ■ Sicheres Begehen von Klettersteigen
■ Schwerer Klettersteig D/E, meist um C/D - selten leichter - Schwierigkeiten nach oben hin zunehmend!
■ Klettertechnische Fähigkeiten Voraussetzung
- Ausrüstung** Klettersteigausrüstung inkl. Helm
(Kann teilweise von der Sektion ausgeliehen werden.)
- Kosten** Unkostenbeitrag € 5,- (inkl. eventuell benötigtem Leihmaterial, solange und sofern verfügbar!)

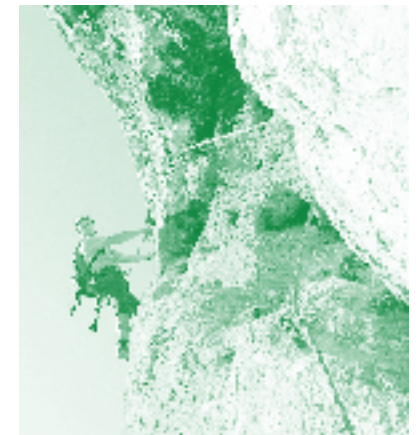

Untenwegs am Kaiserschild-Klettersteig

Programm

Beschreibung Eindrucksvoller Action-Klettersteig an den Südwestabbrüchen des Kaiserschildes (2084 m). Highlight ist die ca. 40 m lange sehr luftige Nepal-Brücke.

Talort: Eisenerz

Ausgangspunkt: Parkplatz Gemeindealm (1019 m)

Einstieg: 1700 m, Zustiegszeit ca. 2 Stunden

Steighöhe: 360 m, Kletterzeit ca. 1,5 Stunden

Abstieg: über den Gipfel (20 min.) ca. 2 Stunden

Alternativ kann man die Drei-Gipfel-Runde als Abstieg wählen: Vom Kaiserschild (2084 m) zum Kaiserwart (2033 m), weiter über den Hochkogel (2105 m) hinunter zum Radmerhals (1305 m) und zurück zum Parkplatz Gemeindealm. Die Runde ist markiert.

Mo 27. - Mi 29. August Mariazellwanderung - Pfarrwallfahrt 2007

Leitung Karl Schmalzbauer

Anmeldung/Info Karl Schmalzbauer 03112 / 32 65
Pfarrkanzlei Gleisdorf 03112 / 25 17

Vorbesprechung Eine Vorbesprechung für alle Teilnehmer der Fußwallfahrt wird Anfang August stattfinden, dabei werden auch die Kosten für die Nächtigungen und die Busfahrt bekannt gegeben. Vom genauen Termin für die Vorbesprechung werden alle Teilnehmer rechtzeitig informiert.

Treffpunkt Abfahrt: 06:00 Uhr, Vorplatz-Gymnasium

Beschreibung **1.Tag:**
Wie in den Vorjahren fahren wir gemeinsam mit dem Bus auf die Sommeralm. Dort beginnt die Wanderung und führt über Haberl Stall - Straßegg - Schanz bis auf die Stanglalm (Nächtigung).

2.Tag:
Weiter geht's in der Früh hinunter nach Mitterdorf und über Rotsohlalm (bzw. starke Geher können auch den Weg über die Hohe Veitsch wählen) auf das Niederalpl (Nächtigung).

Programm



3. Tag:
Die Wanderung führt über das „Gleisdorfer Kreuz“ - Schöneben - Fallenstein - Gusswerk zum Ziel Mariazell.

Voraussichtlich wird uns Pastoralassistent Mag. Franz Tiefengraber begleiten und mit uns auch in der Basilika in Mariazell den gemeinsamen Dankgottesdienst feiern. Zu diesem Gottesdienst am Mittwoch Nachmittag besteht auch die Möglichkeit von Gleisdorf mit dem Bus, der die Wanderer wieder nach Hause bringt, mitzufahren.

Aufgrund beschränkter Übernachtungsmöglichkeiten wird um baldige Anmeldung ersucht.

Do 30. August - So 02. September Bergsteigen im Gerlosgebiet

Leitung Ali Tabloner

Anmeldung/Info Ali Tabloner (ali@bergfreunde.at, Tel.: 0664 / 32 68 695)
Begrenzte Teilnehmerzahl!

Vorbesprechung Ort/Termin wird bei der Anmeldung bekannt gegeben.

Treffpunkt Anreise Donnerstag Abend

Ort/Termin wird bei der Vorbesprechung bekannt gegeben.

- Anforderung**
- Aufstieg zwischen 1000 und 1300 Hm
 - Kondition für 8 Stunden reine Gehzeit
 - Trittsicherheit
 - Schwindelfreiheit

Ausrüstung Kann teilweise von der Sektion ausgeliehen werden.

Kosten Unkostenbeitrag € 15,- (inkl. eventuell benötigtem Leihmaterial, solange und sofern verfügbar!)

Beschreibung Geheimtipp in den Zillertaler Alpen!

Mögliche Tourenziele:

- Reichenspitze (3302 m), Gehzeit: 4:00 Stunden
- Richterspitze (3054 m), Gehzeit: 2:15 Stunden

Programm

- Spaten (2956 m), Gehzeit: 3:00 Stunden
 - Zillerplattenspitze (3147 m), Gehzeit: 4:00 Stunden
 - Zillerspitze (3091 m), Gehzeit: 2:30 Stunden
 - Südliche Schwarze Wand (3045 m), Gehzeit: 4:00 Stunden
 - Rheyderspitze (Warze) (2802 m), Gehzeit: 2:00 Stunden
- Stützpunkt Richterhütte (2374 m)

Sa 01. - Sa 08. September Baden & Klettern - Paklenica JG

- Leitung** Daniel Hörner, Sepp Krenn
- Anmeldung/Info** Sepp Krenn 0664 / 63 29 963 sepp@bergfreunde.at
Anmeldungen erbeten bis Ende Juni!
- Anforderung** Mindestanforderung **für Kletterer:** Vierter Grad im Vorstieg bzw. fünfter Grad Toprope
Mindestanforderung **für Badeurlauber:** Sonnenschutz
- Kosten** € 200,-
- Beschreibung**
- du kannst nur baden
 - du kannst nur klettern
 - du kannst (empfohlen) baden und klettern
- Der Nationalpark Paklenica liegt im Velebit-Gebirge etwa 40 km nördlich von Zadar. Untergebracht sind wir in Apartments in Seline, sowie in Zelten. Das Quartier ist etwa 5 Minuten vom Strand entfernt.
- Für jene die nicht Klettern möchten, aber trotzdem mit uns eine Woche verbringen wollen, gibt es zahlreiche tolle Wander-Möglichkeiten.
- ACHTUNG!** **Rechtzeitig einen gültigen Reisepass besorgen.**

Almwanderung im

So 02. September Hochschwabgebiet mit Gipfeltouren

- Leitung** Manfred Neubauer, Hermann Orthaber, Josef Rath
- Anmeldung/Info** Manfred Neubauer 0664 / 54 04 960
Hermann Orthaber 03112 / 27 22
Josef Rath 03112 / 28 17
- Treffpunkt** Abfahrt: 06:30 Uhr, Winterbachplatz

Programm

- Anforderung** Gehzeit ca. 6 Stunden
- Ausrüstung** Bergwanderausrüstung
- Beschreibung** Eine Almwanderung im Hochschwabgebiet, das durch seine Schönheit und den Gämsenbesatz bekannt ist.
- Route:** Sessellift auf die Bürgeralpe (1555m) - Mitteralpe (1920m) - Fölzsattel (1626m) - Fölzalm (1484m) - Schwabenbartl (814m).
- Zusätzlich ist auch ein Abstecher zur Voisthalerhütte und eine Bergtour auf den Fölzstein (1946m) möglich.

So 02. - So 09. September Hochtourenwoche - Ötztaleralpen

- Leitung** Hans Hofer, Walter Kober
- Anmeldung/Info** Hans Hofer (Tel.: 03113 / 38 36)
Walter Kober (Tel.: 03118 / 21 57)
Max. 8 Teilnehmer!
- Vorbereitung** Ort/Termin wird bei der Anmeldung bekannt gegeben.
- Treffpunkt** Ort/Termin wird bei der Vorbereitung bekannt gegeben.
- Anforderung**
- Trittsicherheit
 - Schwindelfreiheit
 - Kondition für bis zu 12 Stunden reine Gehzeit pro Tag
 - Hochalpine Tour
- Ausrüstung** Hochtourenausrüstung (Steigeisen, Pickel, Helm,...) Kann teilweise von der Sektion ausgeliehen werden.
Nähere Info bei der Vorbereitung!
- Kosten** Unkostenbeitrag € 35,- (inkl. eventuell benötigtem Leihmaterial, solange und sofern verfügbar!)
- Beschreibung** Voraussichtlicher Tourenablauf - Änderungen vorbehalten:
- Sonntag: 02.09. Anreise** Sillian - Bozen - Meran - Matschtal. Aufstieg - Oberrettshütte (2670 m), ca. 2 1/2 Stunden.
- Montag:** Oberrettshütte - Höller Scharte - Hintereis Joch (3471 m) - Weißkugel (3738 m), ca. 4 1/2 Stunden - Hm 1100m. Abstieg zu Weißkugelhütte (2544 m).
Gehzeit gesamt: ca 10 - 12 Stunden.

Programm

Dienstag: Weißkugelhütte - Vernagt wand (3166 m) - Weißseespitze (3526 m) über Gepatschferner zur Rauhekopfhütte (2731 m).

Gehzeit gesamt: ca. 7 - 9 Stunden, Hm 1000.

Mittwoch: Rauhekopfhütte über Gepatsch Joch (3241 m) zur Veragthütte (2755 m).

Gehzeit gesamt: ca. 4 - 5 Stunden, Hm 550.

Donnerstag: Vernagthütte - Brochkogeljoch (3423 m) - Wildspitze (3772 m) - Breslauer-Hütte (2840 m).

Gehzeit gesamt: ca. 8 - 10 Stunden, Hm 1100.

Freitag: Breslauer-Hütte - Hochjoch-Hospiz (2412m) - Schöne Aussicht (2842 m).

Gehzeit gesamt: 8 - 10 Stunden, Hm 600.

Samstag: Schöne Aussicht - über Teufelsegg - Steinschlag Joch (3238 m) - Hintereis Joch (3471 m) - Höller Scharte (3280 m) - Oberetteshütte (2670 m).

Gehzeit gesamt: ca. 8 Stunden, Hm 700.

Sonntag: Oberetteshütte - Abstieg zum Parkplatz - Heimreise

Mi 05. September

Ringkogel

Leitung Josef Rath, Franz Wayd

Anmeldung/Info Josef Rath 03112 / 28 17
Franz Wayd 03112 / 74 53

Treffpunkt Abfahrt: 08:00 Uhr, Badeingang

Beschreibung **Route:** Hartberg (360m) - Brühl (romantische Klamm) - Spielstätte - Ringkogel (789m) - Gasthaus Scheiner - Hartberg.

Von der Ringwarte sind ein Großteil des Wechsellandes, das Jogelland und ein Teil des Südburgenlandes zu überblicken. Die Wanderung ist daher nur bei entsprechender Witterung sinnvoll.



Ringwarte

Programm

So 09. September Wanderung auf den Oisching (Hochschwabgebiet)

Leitung Fam. Jauk

Anmeldung/Info Fam. Jauk 03112 / 20 48
Sepp Rath 03112 / 28 17

Treffpunkt Abfahrt: 07:00 Uhr
Winterbachplatz

Anforderung gemütliche Wanderung im Almggebiet

■ ca. 600 Hm
ohne Oisching

■ ca. 800 Hm mit
Oisching

Gehzeit: ca. 5 1/2
bis 6 Stunden

Ausrüstung Bergwanderausrüstung

Beschreibung Schöne Wanderung am Rande des Hochschwab.

Route: Seewiesen (900 m) - Enzianhütte (1070 m) - Hackentörl (1291 m) - Ignazhütte (1476 m) - Oisching (1699 m) - Dürsee - Bundesstraße (800 m)

Gehzeiten: Seewiesen - Ignazhütte ca. 3 1/2 Stunden
Ignazhütte - Dürsee-Bundesstraße ca. 2 Stunden



Sa 15. - So 16. September Klettern: Admonter Reichenstein

Leitung Gottfried Pfeifer, Manfred Bogen, Sepp Krenn

Anmeldung/Info Manfred Bogen
(manfred@bergfreunde.at, Tel.: 0664 / 22 19 022)

Vorbereitung Ort/Termin wird bei der Anmeldung bekannt gegeben.

Treffpunkt Ort/Termin wird bei der Vorbereitung bekannt gegeben.

Anforderung ■ Selbstständiges Klettern auch im Vorstieg bis 3+

■ Kondition für 3 Stunden Gehzeit (Zu- und Abstieg) und 5 Stunden Kletterzeit

Ausrüstung Kletterausrüstung (Kann teilweise von der Sektion ausgelie-

Programm

- hen werden.)
- Kosten** Unkostenbeitrag € 5,- (inkl. eventuell benötigtem Leihmaterial, solange und sofern verfügbar! exkl. Verpflegung, Nächtigung und Gebühr für Mautstraße!)
- Beschreibung** Landschaftlich sehr beeindruckende Klettertour im alpinen Charakter bis 3+.
- 1. Tag:** Anreise, Aufstieg bis zur Mödlingerhütte, Nächtigung
- 2. Tag:** Richtung Pfarrmauer. Über Ostgrat in die Reichensteinscharte, über die Ostwand auf den Gipfel. Abstieg über den Normalweg.

So 16. September

Maria Fieberbründl

- Leitung** Rosa Wayd
Pfarre Gleisdorf
- Treffpunkt** 08:00 Uhr, Pfarrheim
- Anforderung** Gehzeit ca. 5 Stunden
- Beschreibung** Diese Wanderung wird gemeinsam mit der Pfarre Gleisdorf durchgeführt.
- Eine herbstliche Wanderung auf dem „Fritz Schäffer Weg“ durch Wälder, Wiesen und Obstgärten.
- Route:** Pfarrheim - Bergasse - Kalch - Großpesendorf - Pischelsdorf - Hirnsdorf - Maria Fieberbründl.



Die Wallfahrtskirche Maria Fieberbründl

Programm

So 23. September

Türkensturz

- Leitung** **Wanderung:** Ronald Wagner, Josef Rath
Klettersteig: Norbert Sailer, Valentin Ramminger
- Anmeldung/Info** Josef Rath 03112 / 28 17
Valentin Ramminger 03112 / 41 62
- Treffpunkt** Abfahrt: 08:00 Uhr, Winterbachplatz
- Anforderung** Gehzeit 5-6 Stunden
- Ausrüstung** Für den Klettersteig: Komplettes Klettersteigset und Steinschlaghelm.
- Beschreibung** Gemütliche Wanderung über dem Pittental mit großartiger Sicht auf Steinfeld bei Wiener Neustadt und die angrenzenden Berge.

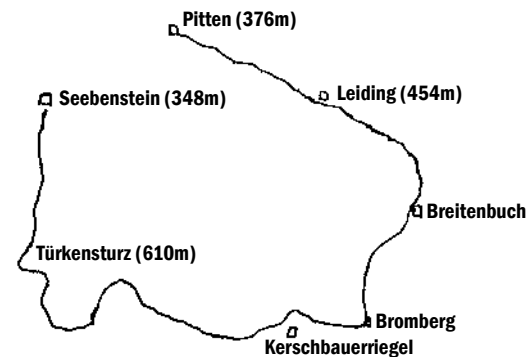

- Route:** Seebenstein (348m)
- Ruine Türkensturz (610m)
- Kerschbauerriegel (587m)
- Bromberg (450m) - Breitenbuch - Pitten (376m).
- Klettersteig:** Eine etwa 20m lange Passage C/D, sonst meist C.

Klettersteig Großer Priel (2515 m),

Sa 29. - So 30. September

Totes Gebirge

- Leitung** Alois Schunko und Karl Passath
- Anmeldung/Info** Alois Schunko (0664 / 33 36 465, alois@schunko.at)
Karl Passath (karl@bergfreunde.at, Tel.: 0676 / 60 46 056 oder Tel.: 03112 / 33 65)
- Vorbereitung** Ort/Termin wird bei der Anmeldung bekannt gegeben.
- Treffpunkt** AV-Heim Gleisdorf
- Termin wird bei der Vorbereitung bekannt gegeben.
- Anforderung**
- Spass und Interesse an der Tour
 - Teilweise überhängende Leitern
 - Kondition für 10 Stunden reine Gehzeit

Programm

- Ausrüstung** Klettersteigausrüstung inkl. Helm (Kann teilweise von der Sektion ausgeliehen werden.)
- Kosten** Unkostenbeitrag € 10,- (inkl. eventuell benötigtem Leihmaterial, solange und sofern verfügbar!)
- Beschreibung**
- 1.Tag:** Stodertalersteig - leichter Klettersteig B, teilweise A/B, als Eingetour für den Großen Priel.
- Zustieg zum Priel Schutzhaus (1420 m), 2:30 Stunden.
 - Zustieg zur Wand 2:00 Stunden, 500 Hm.
 - Klettersteig und Aufstieg zur Spitzmauer (2446 m), 2:00 Stunden.
 - Abstieg zum Schutzhaus 2:00 Stunden.
- 2.Tag:** Der Klettersteig auf den Großen Priel (2515 m) ist lang (1300 m), steil, schwierig (C/D) und gehört dadurch zu den herausforderndsten und größten Klettersteiganlagen der Alpen. Schön ist er auch, weil die Anlage durch beeindruckende und feste Fels- und Wandformationen führt. Der Steig teilt sich in drei Teile: der südseitige Einstiegsbereich bis zur Lokomotive; der lange Quergang mit anschließenden Steilaufschwüngen - der den schweren Bereich bildet; und die leichteren, aber langen Ausstiegsgrate bis zum Gipfel.
- Zustieg zur Wand 1 Stunde.
 - Klettersteig und Aufstieg zum Großen Priel 4 Stunden.
 - Abstieg 2 Stunden zum Schutzhaus.
 - Abstieg zum Parkplatz 2:30 Stunden.

So 30. September Radfahren beim Neusiedlersee

- Leitung** Franz Renner, Anton Lechner, Josef Rath
- Anmeldung/Info** Franz Renner 03112 / 71 36
Josef Rath 03112 / 28 17
- Treffpunkt** Abfahrt: 06:00 Uhr, Hauptschule II
- Anforderung** Streckenlänge ca. 70 km. Kann aber bei Bedarf verlängert werden.
- Beschreibung** **Route:** Deutsch Kreuz - Grenze - Balf-Fertöd - Grenze - Pamhagen - Apetlon - Lange Lacke - Zicksee - Frauenkirchen - Gols.

Programm

Die Route führt diesmal in das pannonische Gebiet östlich des Neusiedlersees mit den interessanten „Lacken“ und einer artenreichen Vogelwelt.

Kleine Pannen können vom Betreuersteam auf der vorgegebenen Strecke behoben werden.

Endstation: Weingut Pittnauer, Gols, Obere Hauptstraße 86

Bitte Reisepass mitnehmen!

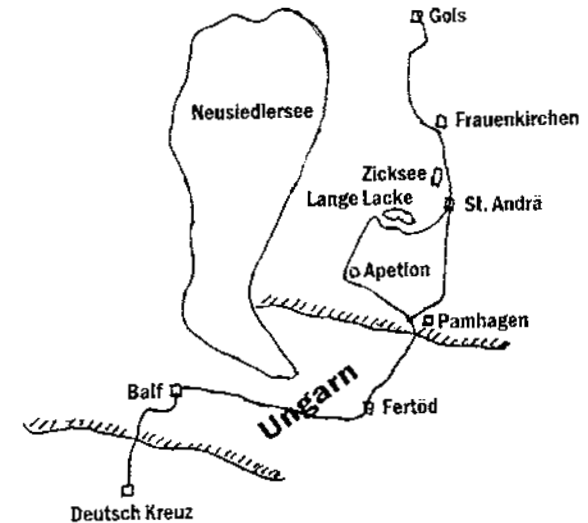

Sa 06. - So 07. Oktober Alpiner Saisonabschluss

für Wanderer, Bergsteiger, Kletterer - Hochschwab

- Leitung** Ali Tabloner, Manfred Bogen, Marlies Hofbauer
- Anmeldung/Info** Marlies Hofbauer
(marlies@bergfreunde.at, Tel.: 0664 / 53 05 964)
Ali Tabloner (ali@bergfreunde.at, Tel.: 0664 / 32 68 695)
Manfred Bogen
(manfred@bergfreunde.at, Tel.: 0664 / 22 19 022)
- Vorbereitung** 05.10.2007, 19:00 Uhr, AV-Heim Gleisdorf
- Treffpunkt** 06.10.2007 - je nach Vorhaben der Trupps - gemeinsame Ankunft auf der Hütte ca. 17:00 - 19:00 Uhr
- Anforderung** ■ Aufstieg zur Fölzalm bzw. Voisthalerhütte und zurück am 2.Tag

Programm

- Selbständiger Vorstieg bzw. selbständiges Organisieren eines Partners der vorsteigt.

Ausrüstung Wander- bzw. Kletterausrüstung (Kann teilweise von der Sektion ausgeliehen werden.)

Kosten Nächtigungsgebühren auf der Hütte

Beschreibung ■ Organisiertes Wandern, Bergsteigen, oder Klettern in mehreren Trupps oder Gruppen



- gemeinsamer Erlebnisaustausch auf der Hütte
- Nächtigen
- Rückmarsch (oder evtl. Klettertour)
- Heimreise

Schartenspitz/Winkelkogel

So 07. Oktober Stainzer Panoramaweg

Leitung Otto Frank, Hermann Wurm, Josef Rath

Anmeldung/Info Hermann Wurm 03112 / 78 91
Josef Rath 03112 / 28 17

Treffpunkt Abfahrt: 08:00 Uhr, Winterbachplatz

Anforderung Gehzeit ca. 4 Stunden. Geringe Gegensteigungen

Ausrüstung Wanderausrüstung

Beschreibung **Route:** Stainz (374m) - Neurath - Augenofen (645m) - Stainzer Kogel (675m) - Engelweingarten (535m) - Stainz.

Diese Rundtour führt im Schilcherland durch Wälder und Wiesen mit einer umfassenden Aussicht, daher „Panoramaweg“. Besonders erwähnenswert, wegen der guten Rundumsicht, ist die „Stainzer Warte“, ein Aussichtsturm mit 39,5m Höhe.



Programm

Sa 13. - So 14. Oktober Klettersteig - Karnische Alpen JG

Leitung Kurt Höfler

Anmeldung/Info Kurt Höfler 0664 / 61 41 966

Anforderung Klettersteig - Erfahrung

Beschreibung Wir wollen heuer unser Bergjahr mit einem Klettersteig und einer Hütten-Nächtigung beschließen. Das Ziel richtet sich nach der Witterung.

In den Karnischen Alpen finden sich zahlreiche tolle Klettersteige, die darauf warten von uns bezwungen zu werden.

So 14. Oktober Kulmwanderung

Leitung Manfred Neubauer, Hermann Wurm

Anmeldung/Info Manfred Neubauer 0664 / 54 04 960
Hermann Wurm 03112 / 78 91

Josef Rath 03112 / 28 17

Treffpunkt **Gleisdorf:** 08:00 Uhr, Winterbachplatz

Pischelsdorf: Rundparkplatz bei Spar

Anforderung Gesamtgehzeit ca. 6 Stunden. Ca. 600 Hm.

Abkürzung um ca. 2 Stunden bei Start in Rohrbach

Wanderausrüstung

Ausrüstung

Beschreibung **Route:** Pischelsdorf (378m) - Rohrbach (419m) - Gaisberg - Kulmsteig - Keltenmuseum - Kulm (975m) - Geierwand - Hl. Grab - Hoferberg.

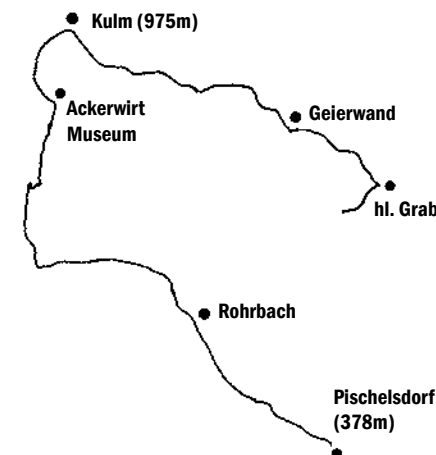

Programm

Di 16. Oktober

Türschmuck aus Naturmaterialien

- Leitung** Hannerl Fritz
- Anmeldung/Info** erforderlich unter: Christa Rath Tel.: 03112 / 46 30
- Vorbereitung** 09.Okt.07 um 20:00 Uhr Alpenvereinsheim
- Treffpunkt** am 16.10. um 18:00 Uhr Kulturkeller Gleisdorf
- Ausrüstung** wenn vorhanden: Bindedraht, Heißklebepistole, Bast oder Stoffband zum Aufhängen ...
- Kosten** Unkostenbeitrag: € 5,-/Person
- Beschreibung** Wer hat, bringt „Material“ aus dem Garten mit wie: Buchs, Lavendel, Koniferen, Hagebutte, Eberesche, Frucht- und Samenstände- wie Mohnkapseln ..., getrocknete Rosen, Hortensien usw.
- Unter Anleitung von Hannerl Fritz binden wir daraus Türkränze.



So 21. Oktober

Gutenbergwanderung

- Leitung** Josef Rath, Josef Schiefer, Hilde Sowinz
- Anmeldung/Info:** Sepp Rath 03112 / 28 17, Sepp Schiefer 03112 / 64 75
- Treffpunkt** 13:00 Uhr, Winterbachplatz
- Anforderung** Gehzeit 4-5 Stunden
- Ausrüstung** Wanderausrüstung
- Beschreibung** **Route:** Jägerwirt (457m) - Gutenberg (569m) - Loreto-wirt (660m) - Schachen (700m) - Raabklamm - Jägerwirt.

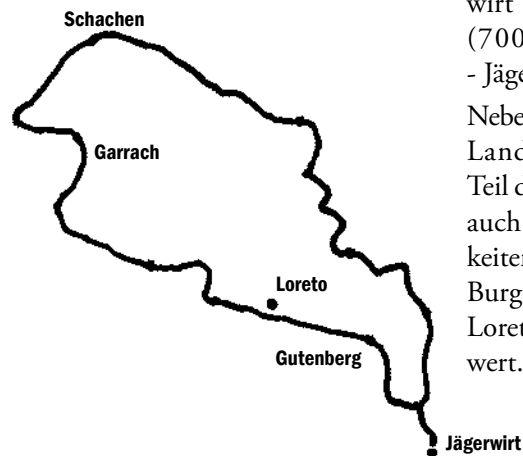

Neben der eindrucksvollen Landschaft (ein kurzer Teil der Raabklamm) sind auch kulturelle Kostbarkeiten, wie die malerische Burg Gutenberg oder die Loretokapelle, beachtenswert.

Programm

Fr 26. Oktober

Gleisdorfer Wandertag

für Wanderer, Nordic Walker, Läufer und Kinderwagen
Mitveranstalter: Stadtgemeinde Gleisdorf

- Treffpunkt** Start: 09:00 - 11:00 Uhr Alpenvereinsheim Gleisdorf
- Beschreibung** Eine gemütliche Wanderung durch die herbstlichen Wälder, Äcker und Wiesen in der Umgebung von Gleisdorf. Zwei Labestationen befinden sich auf der Strecke. Am Ziel (Alpenvereinsheim) gibt es kleine warme und kalte Speisen sowie Sturm und Kastanien.
- Achtung Besonderheit!** Für die Jüngsten gibt es eine eigens ausgewählte Kinderwagenstrecke!
- Streckenlänge:**
- Lange Strecke ca. 18 km
 - Kurze Strecke ca. 12 km
 - Kinderwagenstrecke ca. 6 km
- Keine Zeitvorgaben - jeder kann sein Tempo selbst wählen.
Keine Startgebühr!



Mi 07. November

Rund um den Stubenbergsee

- Leitung** Josef Rath, Josef Schiefer
- Anmeldung/Info** Josef Rath 03112 / 28 17
Josef Schiefer 03112 / 64 75
- Treffpunkt** 12:00 Uhr, Winterbachplatz
- Anforderung** Gehzeit ca. 4 Stunden
- Ausrüstung** Wanderausrüstung
- Beschreibung** **Route:** St. Johann (421m) - Geierwand (635m) - Stubenbergsee (400m) - St. Johann.

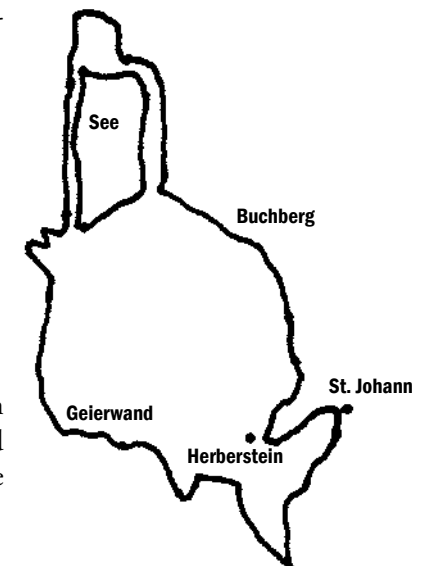

Programm

So 11. November Wanderung über die Sattelberge

- Leitung** Marlies Hofbauer
Anmeldung/Infos Marlies Hofbauer, 03112 / 65 09 oder marlies@bergfreunde.at
Treffpunkt 8:00 Uhr Winterbachplatz
Anforderung Gehzeit: 5 - 6 Stunden, ca. 700 Hm
Beschreibung Ausgangspunkt der Wanderung ist Birchbaum bei Weiz. Über den Stroß (1033 m) gelangt man nach Gschaid bei Weiz (864 m). Von da geht es gemütlich über Wolfsattel, Wachthausattel und Lärchsattel auf den Gösser. Schöner Blick in die Raabklamm und nach Arzberg. Vom Gipfel ein Stück zurück, an der Grasslhöhle vorbei in Richtung Dürntal erfolgt dann der Abstieg.

So 18. November Jahresabschlusswanderung

Eine gemütliche Wanderung in der Umgebung von Gleisdorf

- Leitung** Fam. Wayd
Anmeldung/Info Fam. Wayd 03112 / 74 53
Treffpunkt 13:00 Uhr, Winterbachplatz
Beschreibung Hast du die Wandermöglichkeiten das ganze Jahr über wahrgenommen? Offiziell wird mit dieser gemeinsamen Wanderung die Saison beendet. Der Abschluss findet in einer Buschenschenke mit „gemütlichem Beisammensitzen“ statt.

Sa 24. November Workshop: „Sportklettern“

- Leitung** Gottfried Pfeifer, Manfred Bogen, Daniel Hörner, Michael Friedl
Anmeldung/Info Bogen Manfred (manfred@bergfreunde.at, Tel.: 0664 / 22 19 022)
Begrenzte Teilnehmerzahl!
Vorbereitung Ort/Termin wird bei der Anmeldung bekannt gegeben.
Treffpunkt 14:00 Uhr, AV-Heim Gleisdorf
Anforderung Grundkenntnisse der Kletter- und Sicherungstechnik

Programm

- Ausrüstung** Hüftgurt, Sicherungsgerät, Kletterschuhe (Kann teilweise von der Sektion ausgeliehen werden).
Kosten Unkostenbeitrag € 5,- (inkl. eventuell benötigtem Leihmaterial, solange und sofern verfügbar!) + Hallengebühr
Beschreibung Schulung und Verbesserung der Klettertechnik, Dynamisches Sichern, Kontrolliertes Stürzen und Abspringen ins Seil,...

Fr 30. November Jahresrückblick mit Bildern

- Treffpunkt** Beginn: 19:00 Uhr forumKloster, Stadtsaal
Beschreibung War es ein interessantes, abwechslungsreiches Wanderjahr mit vielen schönen Erlebnissen? Hast du unser breit gefächertes Veranstaltungsangebot genützt? Wir hoffen, dass es dir Spaß und Freude gemacht hat, an unseren Aktivitäten teilzunehmen.
Um die schönen Erlebnisse von 2007 aufzufrischen, möchten wir dich mit deiner Familie und Freunden zu einem gemütlichen Rückblick mit Bildern einladen.

So 02. Dezember Adventwanderung bei St. Ruprecht

- Leitung** Josef Schiefer, Josef Rath
Anmeldung/Info Josef Schiefer 03112 / 64 75
Josef Rath 03112 / 28 17
Treffpunkt 12:00 Uhr; Winterbachplatz
Anforderung Einfache Wanderung ohne nennenswerte Steigungen
Gehzeit ca. 3 Stunden
Beschreibung **Route:** St. Ruprecht (Besichtigung der Friedensgrotte) - Stefaniequelle - Stadl - Breitegg - St. Ruprecht.
Wir wollen bei einer gemütlichen, besinnlichen Winterwanderung die Saison abschließen und uns auf Weihnachten und den Jahreswechsel vorbereiten.



Weg zur Stefaniequelle

Programm

So 16. Dezember Skitour für Schnupperer und Einsteiger

- Leitung** Gerald Rodler und Jürgen Simon
- Anmeldung/Info** Jürgen Simon (juergen@bergfreunde.at, Tel.: 0664 / 30 15 589)
Begrenzte Teilnehmerzahl!
- Vorbesprechung** Ort/Termin wird bei der Anmeldung bekannt gegeben.
- Treffpunkt** Ort/Termin wird bei der Vorbesprechung bekannt gegeben.
- Anforderung**
- Aufstieg 900 Hm
 - Kondition für 3 Stunden reine Gehzeit
 - Stemmschwung in steilem und unverspurtem Gelände
- Ausrüstung** Vollständige Skitouren- und Notfallausrüstung (LVS, Sonde, Schaufel)
Kann teilweise von der Sektion ausgeliehen werden.
- Kosten** Unkostenbeitrag € 5,- (inkl. eventuell benötigtem Leihmaterial, solange und sofern verfügbar!)
- Beschreibung** Tourenziel richtet sich nach den Schneeverhältnissen, man könnte auch sagen „Schneesuche-Skitour“ quasi...

So 23. Dezember Christtagsfreudewanderung

- Leitung** Marlies Hofbauer
- Anmeldung/Infos** Marlies Hofbauer, Tel.: 03112 / 65 09 oder marlies@bergfreunde.at
- Treffpunkt** 7:00 Uhr Winterbachplatz
- Anforderung** Gehzeit insgesamt 6 - 6 1/2 Stunden
davon ca. 3 - 3 1/2 Stunden Aufstieg und 3 Stunden Abstieg nach Langenwang
- Beschreibung** Am Vormittag stehen zwei Wegvarianten zur Auswahl. Entscheidend für die Wegwahl ist die Schneelage und die Kondition jedes Teilnehmers.
- Krieglach - Hochgölk - Alpl (800 Hm)
 - Krieglach - Freßnitzgraben - Alpl (550 Hm)
- Nach einer feierlichen Einstimmung beim Geburtshaus Peter Roseggers wandern wir am Nachmittag auf den Christtagsfreudeweg nach Langenwang. Die Wanderung endet mit

Programm



einem stimmungsvollen Fackelzug am Marktplatz in Langenwang.

Es besteht auch die Möglichkeit, am Vormittag mit dem Bus auf das Alpl zu fahren und sich erst am Nachmittag der Wanderung anzuschließen.

Mo 31. Dezember 2007 Silvesterwanderung

- Leitung** Hermann Wurm, Josef Rath
- Anmeldung/Info** Hermann Wurm 03112 / 78 91
Josef Rath 03112 / 28 17
- Treffpunkt** 20:00 Uhr, Alpenvereinsheim
- Anforderung** Keine besonderen Anforderungen.
Ca. 2-stündige Wanderung bei Gleisdorf
- Beschreibung** Ab 20:00 Uhr treffen wir uns zu einem kleinen Imbiss im Vereinsheim.
- Wir brechen um 22:00 Uhr auf und gehen über die Berggasse und Bergwirt zum Hohenberg (Nähe Buschenschank Maurer), wo wir um Mitternacht, bei hoffentlich guter Sicht auf Gleisdorf, das neue Jahr begrüßen.
- Wir wollen zu dieser Zusammenkunft und anschließender Wanderung herzlich einladen.

GESUND • AKTIV • VITAL



www.apotheke-mayr.com

STADT~APOTHEKE

Mag. pharm. Ulirke Mayr & CO KG.

A - 8200 Gleisdorf, Florianiplatz 8
Tel: 03112-2469-0 e-mail: office@apotheke-mayr.com



PEUGEOT

**Autohaus
Fritz**

Neu- und Gebrauchtwagenhandel
Nutzfahrzeugzentrum
KFZ-Fachwerkstätte

**Tortech
Fritz**

Schlosserei
Eisenhandlung
Maßanfertigungen
Reparaturen



Fritz

8200 Gleisdorf - Bürgergasse 22 - Tel.: 03112 / 21 17-0
www.autohausfritz.at - e-mail: tortech@autohausfritz.at

Programm

Programm der Sektion Gleisdorf 2006

ALPENVEREINS-
JUGEND

jeden dritten Samstag im Monat	Kinderklettern
zwei mal wöchentlich	Klettertraining
02. - 06. Jänner	Kletterkurs - Wittgruberhof
24. März	Landschaftsreinigung
31. März - 04. April	Kletter & Kreativcamp
01. Mai	Klettersteig - Hochlantsch
26. - 29. Mai	Sportklettercamp - Peilstein
30. Juni - 01. Juli	Klettersteig - Hochstuhl
09. - 11. Juli	Querfeldein - im Wald allein
16. - 20. Juli	Kinder & Familiencamp
06. - 11. August	"Felsspalte" - Integrationscamp
01. - 08. September	Baden & Klettern - Paklenica
23. September	Klettersteig - Türkensturz
13. - 14. Oktober	Klettersteig - Karnische Alpen

Details können in unserem Jahresprogramm nachgelesen werden.

Natürlich stehen wir auch jederzeit für Auskünfte zur Verfügung:

Kurt Höfler, Tel.: 0664/61 41 966

oder Michael Friedl michael.friedl@student.tugraz.at.

BT WOLFGANG BINDER

BT-Wolfgang Binder GmbH
Mühlwaldstraße 21
A-8200 Gleisdorf

+43 3112 8377 - 0
+43 3112 8377 - 4
office@btw-binder.com

www.btw-binder.com

a member of
BT-GROUP

FEINKOST MÖRATH
IM ZENTRUM VON GLEISDORF

- Partyservice
- Brötchen, Platten
- jetzt neu: Bio Almo Rindfleisch von der Teichalm- Sommeralm
- große Weinauswahl von Österreichischen Spitzenwinzern wie Umatham, Temment, Scheibelhofer, Thaller, Skoff, Heinrich etc.

Programm

Anmeldung

Bitte die Anmeldung für nachstehende Veranstaltungen aus organisatorischen Gründen möglichst bald an: Ing. Josef Rath, Erlenweg 2, 8200 Gleisdorf übermitteln. Danke!

Ich (Wir) beabsichtige(n) 2007 an folgenden Reisen des Alpenvereines Gleisdorf teilzunehmen:

HP = Halbpension, **VP** = Vollpension, **DZ** = Doppelzimmer
EZ = Einzelzimmer: (beschränkte Anzahl und Preisauflschlag)

Bitte ausfüllen und bei gewünschter(n) Veranstaltung(en) Personenanzahl angeben!

Name _____ Tel.-Nr. _____

Anschrift _____ Zimmerwünsche (EZ/DZ) _____

- 02. – 05. Jänner (4 Tage) Wellness und Wandern in Heviz
Vorauss. Preis für: Bus, HP, Bad, Sauna, Wellnesspaket, Kaffee
pro Person im DZ ca. € 195,--
- 18. – 24. Februar (7 Tage) Skiwoche in Südtirol
Vorauss. Preis für Bus, Skipass, HP im DZ € 485,--
- 03. – 06. Mai (4 Tage) Kroatische Nationalparks und Städte
Vorauss. Preis für Bus, HP, Eintritte, Stadtführungen ca. € 250,--
- 07. – 10. Juni (4 Tage) Kulturreise - Nordböhmen
Vorauss. Preis für Bus, HP, Eintritte, Führungen im DZ ca. € 270,--
- 16. – 24. Juni (9 Tage) Baden und Wandern auf Losinj
Vorauss. Preis für Bus, Ausflüge pro Person im DZ € 410,--
- 02. -06. Juli (5 Tage) Wandern und Bergwandern in Osttirol
Vorauss. Preis für Bus, HP im DZ pro Person € 260,-- bis € 285,--
- 28. – 29. Juli (2 Tage) Drauradweg vorauss. Preis: € 105,--
- 19. – 25. Aug. (7 Tage) Wandern und Bergwandern in den Dolomiten
Preis f. Bus / HP pro Person im DZ € 345,--
- 27.- 29. August (3 Tage) Fußwanderung nach Mariazell

Anmeldungen 2007

Absender:

Bitte
ausreichend
frankieren

Alpenverein Gleisdorf
Ing. Josef Rath
Erlenweg 2
8200 Gleisdorf

Bitte hier falten



Alpenverein

ALPENVEREINSJUGEND

Alpenvereinsjugend

Jugend-Teamleiter

Kurt Höfler
0664 / 61 41 966

Erich Regelsberger
03112 / 29 91
erich@regelsberger.at

Jugend-Teamleiter-Stellvertreter

Daniel Hörner
03112 / 31 08
daniel.hoerner@aon.at

Herwig Swoboda
0664 / 58 52 334

Martin Wolf
0699 / 81 18 02 11
martin2105@gmx.at

Jugendleiter

Anna Regelsberger
03112 / 29 91

Michael Friedl
0699 / 10 83 81 27
michael.friedl@student.tugraz.at

Jugendleiter-Anwärter

Lisa Fasshold
03114 / 25 91
Sabine Höfler
0664 / 45 15 705



schwarz

Der Spezialist für Busreisen!



www.busreisen-schwarz.at
Gleisdorf 03112 / 52 25 Weiz 03172 / 59 50

Unser Vereinsvorstand

Funktion	Name	Telefon / E-Mail
1. Vorsitzender	Hermann Wurm Rainfeldgasse 22 8200 Gleisdorf	03112 / 7891 hermann_wurm@yahoo.de
2. Vorsitzender	Ing. Josef Rath Erlenweg 2 8200 Gleisdorf	03112 / 2817
3. Vorsitzender	Dipl.-Ing. Franz Rath Hartbergerstraße 88 8200 Gleisdorf	03112 / 4630 gleisdorf@sektion.alpenverein.at
4. Vorsitzender	Alois Schunko Wünschendorf 157 8200 Gleisdorf	03112 / 69 66 - 11 alois@schunko.at
Schriftführer	Christa Rath Hartbergerstraße 88 8200 Gleisdorf	03112 / 4630 gleisdorf@sektion.alpenverein.at
Finanzreferent	Karl Passath Albersdorf 138 8200 Gleisdorf	03112 / 3365 0676 / 60 46 056 karl@berfreunde.at
Finanzreferent Stv.	Ella Wurm Rainfeldgasse 22 8200 Gleisdorf	03112 / 7891
Alpinreferent	Ing. Gerald Rodler Pirching 74 8200 Gleisdorf	0664 / 10 65 669 gerald@bergfreunde.at
Jugend-Teamleiter	Kurt Höfler Hartbergerstraße 36 8200 Gleisdorf	0664 / 61 41 966 03112 / 5762
Jugend-Teamleiter-Stv.	Daniel Hörner Kogl 63 8200 Gleisdorf	03112 / 3108 daniel.hoerner@aon.at
Mitgliederverwaltung	Michaela Schneckner Frohsinnstraße 38 F 8200 Gleisdorf	03112 / 36 898 schneckner@awv-gleisdorf.at
Naturschutzreferent	Mag. Otmar Auer Alois-Grogger-G. 76 8200 Gleisdorf	03112 / 2726 otmar.auer@aon.at

Funktion	Name	Telefon / E-Mail
Zeugwart	Franz Kowald Pirching 38 8200 Gleisdorf	03112 / 7389
Markierungsreferent	Karl Pross Feldgasse 218 8200 Gleisdorf	03112 / 3751
Markierungsreferent-Stellvertreter	Johann Pratter Feldgasse 45 8200 Gleisdorf	03112 / 2782
Bergrettungsreferent	Maria Bischof Gamling 12 8200 Gleisdorf	03112 / 2878
Sektionsnachrichten-Redaktion "Rucksack"	Marlies Hofbauer Nestroygasse 21 8200 Gleisdorf	03112 / 6509 marlies@bergfreunde.at
EDV-Referent Alpinreferent Stv.	Hannes Stachl Johann-Josef-Fux-G. 30c 8200 Gleisdorf	0664 / 53 07 251 hannes@bergfreunde.at
Beirat-Ältestenrat	Franz Wayd Neugasse 14 8200 Gleisdorf	03112 / 7453
Beirat Alpin	Alfred Tabloner Fladnitz 23 8322 Studenzen	0664 / 32 68 695 ali@bergfreunde.at
Beirat für Sinabelkirchen	Josef Nagl Egelsdorfberg 38 8261 Sinabelkirchen	0664 / 44 54 376 03118 / 2758
Beirat für Eggersdorf	Alois Suppan Birkenstraße 49 8063 Hart-Purgstall	0664 / 54 12 693 luis@bergfreunde.at
Beirat für Pischelsdorf	Manfred Neubauer Pischelsdorf 35 8212 Pischelsdorf	0664 / 54 04 960
Beirat für Pischelsdorf	Johann Hofer Rothgmos 18 8212 Pischelsdorf	03113 / 3836

Instruktoren

Derzeit haben wir in der Sektion folgende staatlich geprüfte Instrukto:ren:

Skitouren

Josef Adelmann
Wetzawinkel 112,
8200 Gleisdorf
☎ 03112 / 77 54
j.adelmann@aon.at

Adolf Landgraf
Waldweg 8,
8063 Hart-Purgstall
☎ 03117 / 32 07
office@bm-landgraf.at

Skitouren und Skihochtouren

Alfred Tabloner
(Skitourenwart)
Fladnitz 23,
8322 Studenzen
☎ 0664 / 32 68 695
ali@bergfreunde.at

Gerald Rodler
Pirching 74,
8200 Gleisdorf
☎ 0664 / 10 65 669
gerald@bergfreunde.at

Hochtouren

Johann Hofer
Rothgmos 18,
8212 Pischelsdorf
☎ 03113 / 38 36

Walter Kober
Egelsdorf 118,
8261 Sinabelkirchen
☎ 03118 / 21 57
walter.kober@janisch.at

Alpin

Sepp Krenn
Wilfersdorf 123,
8200 Gleisdorf
☎ 0664 / 63 29 963
sepp@bergfreunde.at

Gerald Rodler
Pirching 74,
8200 Gleisdorf
☎ 0664 / 10 65 669
gerald@bergfreunde.at

Klettern Alpin

Alois Suppan
Birkenstraße 49,
8063 Hart-Purgstall
☎ 0664 / 54 12 693
luis@bergfreunde.at

Alfred Tabloner
Fladnitz 23,
8322 Studenzen
☎ 0664 / 32 68 695
ali@bergfreunde.at

Bergwandern und Winterwandern

Otmar Auer
Alois-Grogger-G. 76,
8200 Gleisdorf
☎ 03112 / 27 26
otmar.auer@aon.at

Gerhard Rodler
Pirching 74,
8200 Gleisdorf
☎ 03112 / 37 95
rodlers@utanet.at

Bergwandern

Helmut Geigl
Brodersdorf 77,
8200 Gleisdorf
☎ 03117 / 51 68

Karl Passath
Albersdorf 138,
8200 Gleisdorf
☎ 03112 / 33 65
karl@bergfreunde.at

Alois Schunko
Wünschendorf 157,
8200 Gleisdorf
☎ 03112 / 69 66 - 11
alois@schunko.at

Fit Sport für Erwachsene, Mountainbiken

Sepp Krenn
Wilfersdorf 123,
8200 Gleisdorf
☎ 0664 / 63 29 963
sepp@bergfreunde.at

Übungsleiter

Derzeit haben wir in der Sektion folgende aktive geprüfte Übungsleiter:

Sportklettern

Michael Friedl,
Labuch 47,
8200 Gleisdorf
☎ 0699 / 10 83 81 27
michael.friedl@student.tugraz.at

Daniel Hörner
Kogl 63,
8200 Gleisdorf
☎ 03112 / 31 08
daniel.hoerner@aon.at

Gottfried Pfeifer
Nitschaberg 15,
8211 Grosspesendorf
☎ 0664 / 33 38 867
gottfried@bergfreunde.at

Manfred Bogen
Neugasse 48,
8200 Gleisdorf
☎ 0664 / 22 19 022
manfred@bergfreunde.at

Falls du Interesse für die Ausbildung zum Instruktor oder Übungsleiter hast, melde dich bitte bei der Vereinsleitung, dem Alpinreferenten oder einem Instruktor / Übungsleiter.

Informationen über die Ausbildung zum staatlich geprüften Instruktor erhältst du auch im Referat für Bergsport, unter bergsport@alpenverein.at

Autogenes Training

- Grundkurs (auch für Kinder)
- Aufbaukurs und Meditationskurs je 8 Einheiten

(Termine nach Vereinbarung)

Rosa Orthaber
Tel. 0664 / 22 31 813



Wirtschaftstreuhand & Steuerberater

Mag. Dietmar Wachter

Seit 25 Jahren in Gleisdorf, eine leise Kanzlei, die gerne für Ihre Klienten da ist.

Neben der Abwicklung von Buchhaltung, Lohnverrechnung und Jahresabschlüssen beraten wir sie gerne bei Betriebsübergaben, Finanzierungen und Insolvenzen.

Eine Erstberatung führen wir selbstverständlich kostenlos durch.

8200 Gleisdorf, Bürgergasse 32
Tel.: 03112 / 23 64-21, 2090-21,
Fax: 03112 / 2090-22
E-Mail: office@stb-wachter.at

Pension Huber KEG

Wünschendorf 20
8200 Gleisdorf

Tel. u. Fax: 03112 / 2132
Mobil: 0664 52 860 21

E-Mail: pension.huber@hotmail.com



Ein-, Zwei-, Drei- und Vierbettzimmer
mit DU/WC, Sat-TV, teilweise Balkon!



Es wird kein Einbettzimmerzuschlag
verrechnet!

DIE WELT GEHÖRT DEN AUSGESCHLAFENEN.



Testen Sie jetzt das einzigartige Hüsler Nest,
das Bett, das mehr tut für Ihren Schlaf.

Denn eines ist sicher:

Den Ausgeschlafenen gehört die Welt.



anders schlafen

WOHNEN & HANDWERK

MANNINGER

KÜCHE
BETT
SOFA

8261 Sirebellkircher 107, Tel.: 03118/2226-0, Fax: 03118/2226-20

E-Mail: manninger@manninger.co.at

www.manninger.co.at

Umweltfreundlicher Strom aus der Region



100 Jahre im Dienste der Kunden und Umwelt

Sicherheit und Service im Strombereich – das bieten die Feistritzwerke-STEWEAG ihren Kunden nun seit 100 Jahren rund um die Uhr.

Mit unseren garantierten Dienstleistungen, der Umweltwertkarte, dem Umweltstrom „Solar-Mix“, dem Servicepass, dem Energiepark in Gleisdorf und dem Schaukraftwerk in Stubenberg bieten wir unseren Kunden Umweltstrom mit viel Service, Beratung und Information! Und mit Visionen über den „Gläsernen Strom“ bis zum Umweltstrom aus Sonnenenergie-Rohstoffen aus der Region wollen Feistritzwerke-STEWEAG auch weiterhin zum Wohle der Kunden und Umwelt tätig sein!

FEISTRITZWERKE  STEWEAG GmbH

Gartengasse 36 · 8200 Gleisdorf

Tel. 03112-2653-0 · Fax: 03112/2653-340 · www.feistritzwerke.at

Impressum

Österreichische Post AG - Info.Mail Entgeltbezahlt

Herausgeber und Medieninhaber:
Oesterreichischer Alpenverein Sektion Gleisdorf
Rainfeldgasse 22, 8200 Gleisdorf
E-Mail: gleisdorf@sektion.alpenverein.at
<http://www.alpenverein.at/gleisdorf/>
ZVR-Zahl 295305370, DVR 0751863

Für den Inhalt verantwortlich:

1. Vorsitzender: Hermann Wurm
2. Vorsitzender: Ing. Josef Rath
Christa Rath, Gerald Rodler

Design & Satz:

Dipl.-Ing.(FH) Gregor Moretti-Wimmer

